

 Le cuento
que **Revista digital**

Noviembre 2023





Tabla de contenido

3

7

12

14

18





Gestión de la calidad de la información a Empresas Sociales del Estado

Subcontaduría de Centralización de la Información



Las Empresas Sociales del Estado (ESE) se encargan de la prestación de servicios de salud y hacen parte fundamental del Sistema General de Seguridad Social en Salud (SGSSS), brindando atención a los afiliados y beneficiarios de los distintos regímenes. Dentro del conjunto de empresas que reportan información a la Contaduría General de la Nación (CGN), las ESE son el segmento más significativo en número de entidades, dado que, para el primer semestre de 2023, representan el 49.8 % del total de las empresas reportantes.



Foto por: Freepik

En virtud de la alta participación que tienen las ESE y su importancia dentro del SGSSS, la Subcontaduría de Centralización de la Información, en aras de fortalecer la calidad de la información contable reportada por estas entidades, viene desarrollando una serie de actividades de asistencia técnica a través del GIT de Gestión y Evaluación de la Información Empresas, con el apoyo del Sistema de Evaluación Institucional (SEI).

En este sentido, una de las actividades de gestión se ha enfocado en la aplicación y análisis de evaluaciones del SEI, con especial énfasis en las reglas de validación concernientes al Procedimiento para el registro de los hechos relacionados con la prestación de servicios de salud (Resolución 058 de 2020 de la CGN). Para cumplir con este propósito, durante los meses de junio y julio, se formularon evaluaciones del SEI sobre la información que se obtuvo de una muestra de 475 ESE en la Categoría Información Contable Pública Convergencia (ICPC) del primer trimestre de 2023, encontrándose una alta incidencia de observaciones y deficiencias en la información reportada en los conceptos de:

- Cuentas por cobrar e ingresos por la prestación de servicios de salud
- Depreciación de propiedad, planta y equipo
- Amortización de activos intangibles

A partir de los resultados obtenidos en las evaluaciones del SEI, durante los meses de agosto y septiembre, se convocó a 107 ESE a participar en mesas de trabajo para la revisión detallada de las evaluaciones, con el objetivo de brindar acompañamiento y aclarar situaciones particulares con los contadores de estas entidades.



Imagen por: Freepik

El desarrollo de estas mesas de trabajo permitió evidenciar posibles deficiencias y observaciones a los registros contables de las ESE, así como evaluar mejoras en el cruce de información para contribuir a la optimización de la herramienta SEI y efectuar un seguimiento más detallado de la calidad de la información reportada. Las situaciones identificadas que presentaron mayor incidencia se exponen a continuación.

Con respecto a las cuentas por cobrar e ingresos por prestación de servicios de salud, de las 107 ESE analizadas a través de las mesas de trabajo, un 92 % presentaron deficiencias en el cruce de las cuentas por cobrar por prestación de servicios de salud en comparación con las cuentas de ingreso. Así mismo, el 48.6 % de las ESE evaluadas, presentaron diferencias significativas en los conceptos de ingresos relacionados con el mecanismo de pago por capitación. Estas situaciones se originan principalmente por la inadecuada interpretación y aplicación del Procedimiento para el registro de los hechos relacionados con la prestación de servicios de salud, más exactamente, en lo relacionado con la contabilización de los diferentes mecanismos de pago.



Imagen por: Freepik

De manera complementaria, las evaluaciones permitieron identificar la incidencia de observaciones generales por deterioro de activos intangibles, con 86 ESE, que representan el 80.4 % de las entidades y también observaciones por diferencias entre el cálculo de depreciación registrado en el activo y el gasto registrado por depreciación de equipo médico científico en un 48.6 % de las ESE. En estos casos, se encontró que la regla de comparación del aplicativo SEI también debe incluir los conceptos registrados en las clasificaciones contables del costo (cuenta contable 7) por concepto de depreciación y amortización.

Como resultado de las mesas de trabajo ejecutadas con el acompañamiento de los analistas del GIT de Gestión y Evaluación de la Información Empresas, las ESE se comprometieron a realizar los ajustes en los registros que presentaron deficiencias. Adicionalmente, con el propósito de fortalecer el proceso de evaluación y asistencia técnica adelantado por la CGN, se han ajustado las reglas de validación de la herramienta SEI, referentes a los mecanismos de pago por la prestación de los servicios de salud, los conceptos de depreciación de propiedad, planta y equipo, y los conceptos de amortización de activos intangibles.



Imagen por: Freepik



Síndrome del desgaste profesional

GIT de Talento Humano y Prestaciones Sociales

 **Le cuento**
que Revista digital

El síndrome del desgaste profesional, también llamado el síndrome de *burnout*, es causado por los altos niveles de estrés generados en el área laboral que impactan de manera negativa la salud física y mental del servidor público o colaborador. Se caracteriza por la sensación de agotamiento físico y mental que experimenta la persona, la cual altera su comportamiento, bienestar, autoestima y personalidad.

Las principales causas son:



- Sobrecarga mental y exceso de tareas



- Inequidad en la distribución de tareas



- Clima laboral negativo



- Conflicto en la dirección del cargo



- Condiciones inadecuadas del ambiente físico de trabajo



- Contradicción en las instrucciones que son recibidas

Los principales síntomas son:



- Pérdida de interés por su trabajo
- Actitud apática, despreocupada y negativa en el trabajo
- Sensación de fatiga física y pérdida de apetito
- Alteraciones psicósomáticas
- Dolores musculares, migrañas y problemas intestinales

Las principales incidencias a nivel mental son:

- Depresión, ansiedad y trastornos adaptativos
- Insomnio, desorientación y baja energía
- Relaciones laborales, personales y familiares conflictivas



Imagen por: Freepik

Las principales afectaciones en el desempeño laboral son:

- Reducción del compromiso y la productividad
- Desmotivación, olvidos y dificultad para la concentración
- Dificultad para obtener los resultados esperados en el área laboral



Imagen por: Freepik

Recuerde: si usted presenta algún síntoma del síndrome de desgaste profesional, es importante que realice ejercicios que le permitan conectar mejor con su entorno, así como sentirse más tranquilo(a) y concentrado(a). Lo invitamos a revisar los contenidos de autocuidado que envía la CGN a través de los correos masivos y los artículos de la *Revista Digital Le cuento que*.

CUMPLEAÑOS

Noviembre

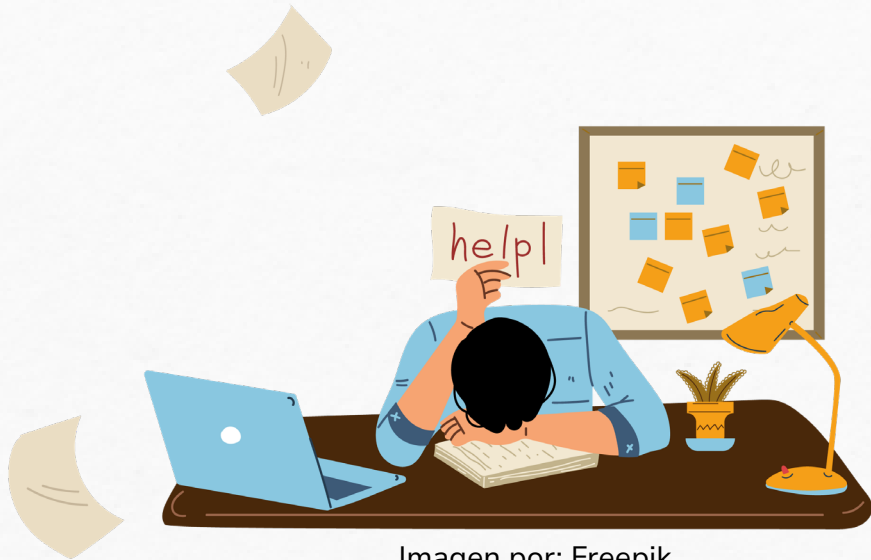
2023

GIT de Talento Humano y Prestaciones Sociales



+ FELIZ + CUMPLEAÑOS

GIT de Talento Humano y Prestaciones Sociales



02	María Alejandra Rozo Sánchez
04	César Augusto Aristizábal Aristizábal
04	Katherine Andrea Castillo García
04	Juan Carlos Rodríguez Waltero
05	Jonatan Fernando Neiva Ardila
08	Julián Andrés Noguera Oyaga
09	José Luis Cortés
12	Diana Carolina Monroy Ariza
22	Elsa María Barreto Rodríguez
22	Tatiana Foya Quinceno
23	Catherin Jhoana Amaris Jerez
24	Állison Cristina Marín Flórez
28	Jhon Jairo Carmona Madrid
28	Heidy Yineth Arévalo Gómez
28	Heily Yessenia Valencia Mena
29	Ángela Patricia Ballesteros Ardila
29	Luis Fernando Martínez Montes
30	Edison Camilo Castiblanco Giraldo

Agenda Cultural

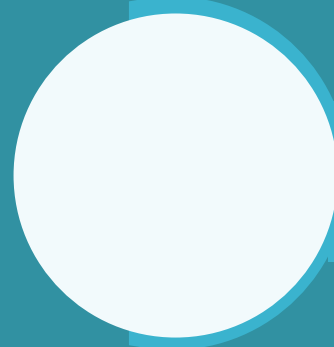

Lo invitamos a leer



Lo invitamos a ver

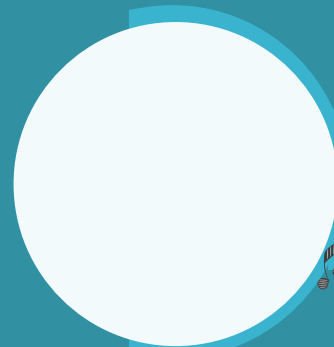
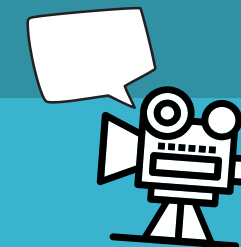

Lo invitamos a asistir a



Noviembre 2023

GIT Logístico de Capacitación y Prensa

Lo invitamos a leer

La psicología del dinero

Autor: Morgan Housel

Año: 2023

18 claves imperecederas sobre riqueza y felicidad

En cuestiones de dinero, lo que importa no es lo listo que seas sino cómo te comportas. Tendemos a pensar en la inversión o la gestión de las finanzas personales como una disciplina matemática en la que los datos y las fórmulas nos dicen exactamente qué hacer. Sin embargo, el rasgo que define a las personas que logran enriquecerse no es su destreza con los números, ni su salario o su talento, sino su historia personal, sus motivaciones y su visión única del mundo. Un genio que pierde el control de sus emociones puede ser un desastre financiero. Y lo mismo vale en caso contrario: gente de a pie sin formación en finanzas puede enriquecerse si cuenta con unos cuantos patrones de comportamiento. Esto, impensable en otras disciplinas como la arquitectura o la medicina, es fundamental en el campo de las finanzas.

Este libro, llamado a convertirse en un clásico de las finanzas personales, nos provee el conocimiento esencial para entender la psicología del dinero y nos invita a hacernos una pregunta fundamental que raramente nos hacemos, cuál es nuestra relación con el dinero y qué queremos realmente de él. A partir de 18 claves imperecederas, Morgan Housel nos enseña cómo funciona la psicología del dinero y cuáles son los hábitos y conductas que nos ayudarán, no solo a generar riqueza, sino, más importante aún, a conservarla.

<https://www.panamericana.com.co/la-psicologia-del-dinero-632895/p>

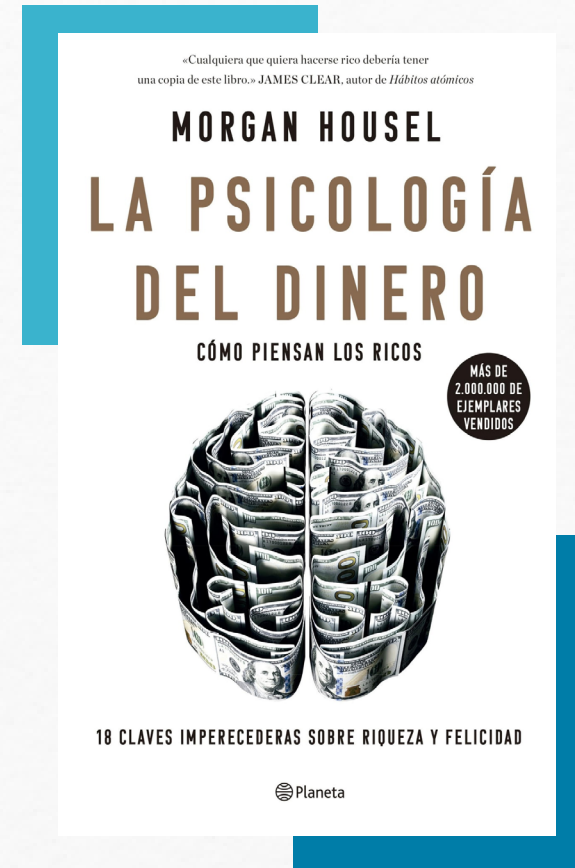



Lo invitamos a ver

El otro hijo

Director: Juan Sebastián Quebrada

País: Argentina, Colombia y Francia

Año: 2023

Género: Drama

Estreno en Cine Colombia: 2 de noviembre de 2023

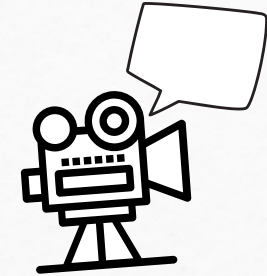

Federico y su hermano Simón viven plenamente su adolescencia hasta el día en que Simón muere en una fiesta. Mientras su entorno familiar se desmorona ante sus ojos, Federico intenta vivir con normalidad sus últimas semanas de colegio. Incapaz de hacer el duelo, se va acercando cada vez más a Laura, la novia de su hermano fallecido.

<https://www.cinecolombia.com/bogota/peliculas/el-otro-hijo>



Lo invitamos a asistir a



Un sueño llamado Navidad

Lugar:

Teatro Belarte
Carrera 7 # 152 - 54
Bogotá, Colombia



Funciones:

11 de noviembre de 2023 – 4:00 p. m.
18 de noviembre de 2023 – 4:00 p. m.

Precio:

\$40.000

Edad sugerida:

A partir de los 4 años

Ángel es un niño que no conoce nada del mundo, pues ha sido criado por su tío sobreprotector Frosh. Por eso, Ángelus, la hija preferida de la familia Santa Claus, tiene como misión llegar a la tierra y sembrar el espíritu de la navidad en el corazón de Frosh y Ángel. Este es un hermoso espectáculo con música, canto, actuación y mucha alegría que contagiará a todos de la alegría y el amor navideño.

https://www.atrapalo.com.co/entradas/un-sueno-llamado-navidad_e4901646/





Pasatiempo

GIT Logístico de Capacitación y Prensa

C	O	O	M	A	I	A	T	B	D
U	L	E	N	S	E	N	R	L	E
M	U	A	O	Q	I	S	A	P	P
P	E	G	I	L	L	I	N	E	R
L	N	R	C	E	O	E	S	V	E
E	M	A	A	I	C	D	T	O	C
A	O	C	I	Z	A	A	O	R	I
Ñ	N	E	C	E	S	D	R	M	A
O	R	R	E	T	A	P	N	I	C
S	I	B	R	A	M	I	O	P	I
T	I	O	P	M	S	I	S	A	O
I	E	S	E	R	R	A	E	S	N
P	D	A	D	I	L	A	C	S	A
S	I	O	N	A	R	G	E	O	L
I	A	E	S	C	S	A	L	S	R
E	T	O	N	A	A	M	U	E	H
N	E	M	S	O	S	H	E	R	R
I	A	E	P	S	O	S	O	G	M
S	M	A	J	E	S	S	O	N	L
A	C	T	I	V	O	S	A	I	M

Nota: es necesario descargar el archivo; abrirlo en un lector de PDF; y, con la herramienta  "resaltar texto", solucionar la sopa de letras.

Encuentre las **10 palabras clave** de la edición de **noviembre** de la *Revista Le cuento que*.

1. Cumpleaños
2. Activos
3. Mesas
4. Calidad
5. Ingresos
6. Depreciación
7. Sobrecarga
8. Depresión
9. Ansiedad
10. Trastornos

