

## Presentación

El presente informe contiene las cifras que sustentan la Situación Financiera y de Resultados Consolidada de 339 entidades del Nivel Nacional colombiano, a 30 de septiembre de 2014.

El proceso de consolidación se efectúa agregando la información reportada por las entidades, eliminando las operaciones recíprocas entre ellas y calculando el interés minoritario y la distribución en los resultados que pertenecen a los privados, de acuerdo con la participación que estos tienen en empresas nacionales o territoriales.

Este documento compara la situación financiera del corte de septiembre 2014 frente al corte de diciembre 2013, en tanto que para el Estado de Actividad Financiera, Económica, Social y Ambiental, las cifras se contrastan con las del periodo septiembre 2013.

Las cifras se presentan en miles de millones de pesos (MM).

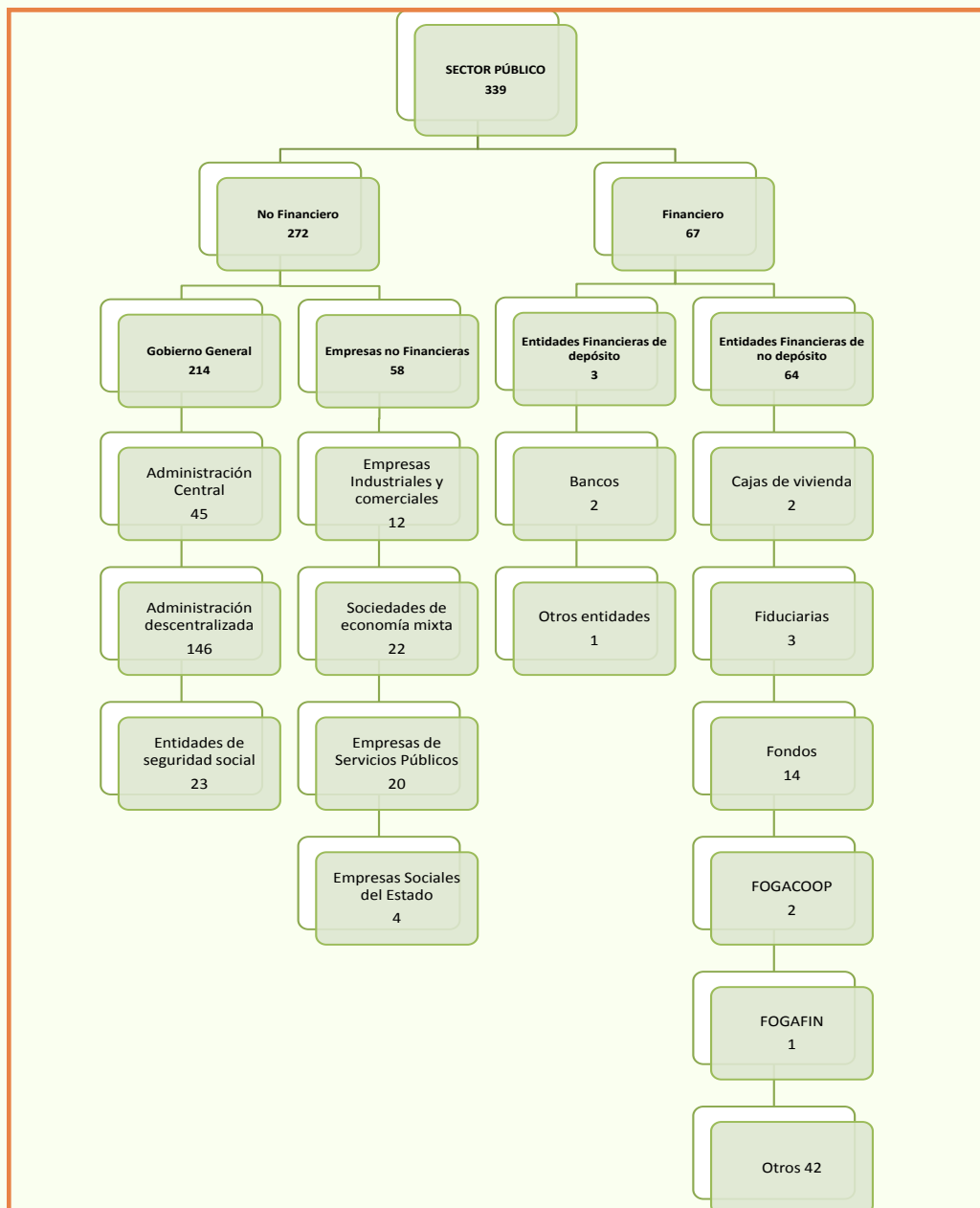

Gráfica 1 Entidades consolidadas a septiembre de 2014

### COBERTURA

El universo de entidades que conforma el Nivel Nacional a septiembre de 2014 es de 345 entidades, de las cuales 339 se consolidaron, es decir, el 98,2%.

Como se puede apreciar, las entidades contables públicas consolidadas, están distribuidas así: No financieras 80,2%, de las cuales el 78,7% pertenecen al Gobierno General y el 21,3% son Empresas no Financieras.

REPÚBLICA DE COLOMBIA NIVEL NACIONAL BALANCE GENERAL CONSOLIDADO A 30-09-2014 (Cifras expresadas en miles de millones de pesos)				
	sep-14	dic-13		
<b>ACTIVO CORRIENTE:</b>			<b>PASIVO CORRIENTE:</b>	
<b>ACTIVOS</b>	<b>185.862,6</b>	<b>167.333,8</b>	<b>PASIVOS</b>	<b>210.144,8</b>
EFFECTIVO	53.968,9	43.827,6	OPERACIONES DE BANCA CENTRAL E INSTITUCIONES FINANCIERAS	16.433,2
INVERSIONES E INSTRUMENTOS DERIVADOS	54.007,6	50.073,4	OPERACIONES DE CRÉDITO PÚBLICO Y FINANCIAMIENTO CON BANCA CENTRAL	17.385,8
RENTAS POR COBRAR	12.211,1	9.691,9	OPERACIONES DE FINANCIAMIENTO E INSTRUMENTOS DERIVADOS	6.788,3
DEUDORES	615,5,7	57.670,9	CUENTAS POR PAGAR	65.058,6
INVENTARIOS	5.830,7	6.732,8	OBLIGACIONES LABORALES Y DE SEGURIDAD SOCIAL INTEGRAL	1.823,7
PROPIEDADES, PLANTA Y EQUIPO	10,1	208,5	OTROS BONOS Y TÍTULOS EMITIDOS	8.044,4
OTROS ACTIVOS	4.778,5	5.704,3	PASIVOS ESTIMADOS	3.133,8
MENOS: SALDOS DE OPERACIONES RECÍPROCAS EN LOS ACTIVOS (CR)	6.621,0	5.875,8	OTROS PASIVOS	68.583,9
			MENOS: SALDOS DE OPERACIONES RECÍPROCAS EN LOS PASIVOS (DB)	5.310,9
<b>ACTIVO NO CORRIENTE:</b>			<b>PASIVO NO CORRIENTE:</b>	
<b>ACTIVOS</b>	<b>387.893,7</b>	<b>352.880,4</b>	<b>PASIVOS</b>	<b>434.820,3</b>
INVERSIONES E INSTRUMENTOS DERIVADOS	27.909,4	25.376,9	OPERACIONES DE BANCA CENTRAL E INSTITUCIONES FINANCIERAS	5.833,1
DEUDORES	56.432,5	52.625,7	OPERACIONES DE CRÉDITO PÚBLICO Y FINANCIAMIENTO CON BANCA CENTRAL	270.044,4
PROPIEDADES, PLANTA Y EQUIPO	78.074,4	77.615,3	OPERACIONES DE FINANCIAMIENTO E INSTRUMENTOS DERIVADOS	8.730,6
BIENES DE USO PÚBLICO E HISTÓRICOS Y CULTURALES	61431,9	56.197,4	CUENTAS POR PAGAR	9416
RECURSOS NATURALES NO RENOVABLES	85.904,7	77.004,5	OBLIGACIONES LABORALES Y DE SEGURIDAD SOCIAL INTEGRAL	9,0
OTROS ACTIVOS	79.190,9	79.990,6	OBLIGACIONES LABORALES Y DE SEGURIDAD SOCIAL INTEGRAL	9,0
MENOS: SALDOS DE OPERACIONES RECÍPROCAS EN LOS ACTIVOS (CR)	1.865,0	6.751,4	OTROS BONOS Y TÍTULOS EMITIDOS	8.289,3
SALDOS EN OPERACIONES RECÍPROCAS EN INVERSIONES PATRIMONIALES	814,9	821,4	PASIVOS ESTIMADOS	132.78,5
			OTROS PASIVOS	12.065,6
			MENOS: SALDOS DE OPERACIONES RECÍPROCAS EN LOS PASIVOS (DB)	3.271,8
			<b>TOTAL PASIVO</b>	<b>644.965,0</b>
				<b>599.000,9</b>
			<b>INTERÉS MINORITARIO:</b>	
			<b>TOTAL INTERÉS MINORITARIO</b>	<b>24.088,3</b>
			INTERÉS MINORITARIO SECTOR PRIVADO	22.225,1
			INTERÉS MINORITARIO SECTOR PÚBLICO	1.863,2
			<b>PATRIMONIO:</b>	
			<b>PATRIMONIO</b>	<b>(95.297,0)</b>
			HACIENDA PÚBLICA	(117.937,1)
			PATRIMONIO INSTITUCIONAL	25.492,3
			RESULTADOS CONSOLIDADOS DEL EJERCICIO	(2.852,2)
			<b>TOTAL PASIVO, INTERÉS MINORITARIO Y PATRIMONIO</b>	<b>573.756,3</b>
				<b>530.214,0</b>
<b>TOTAL ACTIVO</b>	<b>573.756,3</b>	<b>530.214,0</b>		
<b>CUENTAS DE ORDEN DEUDORAS:</b>			<b>CUENTAS DE ORDEN ACREEDORAS:</b>	
CUENTAS DE ORDEN DEUDORAS	0,0	0,0	CUENTAS DE ORDEN ACREEDORAS	0,0
DERECHOS CONTINGENTES	466.009,1	468.938,2	RESPONSABILIDADES CONTINGENTES	1.811.008,1
DEUDORAS FISCALES	144.18,0	127.970,0	ACREEDORAS FISCALES	42.390,2
DEUDORAS DE CONTROL	348.10,8	323.568,8	ACREEDORAS DE CONTROL	30.1609,9
MENOS: DEUDORAS POR CONTRA (CR)	958.237,8	910.467,0	MENOS: ACREEDORAS POR CONTRA (DB)	2.55.008,2
				2.090.382,8

Pedro Luis Bohórquez Ramírez  
CONTADOR GENERAL DE LA NACIÓN

REPÚBLICA DE COLOMBIA NIVEL NACIONAL ESTADO DE ACTIVIDAD FINANCIERA, ECONÓMICA, SOCIAL Y AMBIENTAL CONSOLIDADO POR EL PERÍODO DEL 30 DE SEPTIEMBRE DE 2013 AL 30 DE SEPTIEMBRE DE 2014 (Cifras expresadas en miles de millones de pesos)		
	sep-14	sep-13
<b>INGRESOS OPERACIONALES</b>	<b>228.836,6</b>	<b>217.527,9</b>
INGRESOS FISCALES	113.404,5	103.582,3
VENTA DE BIENES	48.457,0	51.789,5
VENTA DE SERVICIOS	23.797,1	21.870,3
TRANSFERENCIAS	4.477,4	4.233,9
ADMINISTRACIÓN DEL SISTEMA GENERAL DE PENSIONES	15.424,2	14.235,2
OPERACIONES INTERINSTITUCIONALES	96,0	77,7
OTROS INGRESOS	29.576,0	28.119,0
MENOS: SALDO POR CONCILIACIÓN EN LOS INGRESOS (DB)	6.395,6	6.380,0
<b>COSTO DE VENTAS Y OPERACIÓN</b>	<b>68.618,7</b>	<b>66.347,5</b>
COSTO DE VENTAS DE BIENES	34.818,4	35.415,6
COSTO DE VENTAS DE SERVICIOS	8.539,2	7.887,1
COSTOS DE OPERACIÓN DE SERVICIOS	25.261,1	23.044,9
<b>GASTOS OPERACIONALES</b>	<b>161.825,6</b>	<b>143.221,2</b>
DE ADMINISTRACIÓN	23.206,5	21.216,2
DE OPERACIÓN	30.593,3	27.285,1
PROVISIONES, DEPRECIACIONES Y AMORTIZACIONES	14.333,4	13.374,8
TRANSFERENCIAS GIRADAS	45.346,6	38.923,6
GASTO PÚBLICO SOCIAL	17.503,3	13.573,1
OPERACIONES INTERINSTITUCIONALES	89,5	188,5
OTROS GASTOS	35.051,2	35.437,8
MENOS: SALDOS POR CONCILIAR EN LOS GASTOS	4.298,2	6.777,9
<b>EXCEDENTE O DÉFICIT OPERACIONAL</b>	<b>(1.607,8)</b>	<b>7.959,1</b>
<b>INGRESOS NO OPERACIONALES</b>	<b>2.621,0</b>	<b>2.922,7</b>
OTROS INGRESOS	2.621,0	2.922,7
<b>GASTOS NO OPERACIONALES</b>	<b>1.152,9</b>	<b>894,1</b>
OTROS GASTOS	1.152,9	894,1
<b>EXCEDENTE O DÉFICIT NO OPERACIONAL</b>	<b>1.468,1</b>	<b>2.028,7</b>
<b>EXCEDENTE O DÉFICIT DE ACTIVIDADES ORDINARIAS</b>	<b>(139,7)</b>	<b>9.987,8</b>
<b>PARTIDAS EXTRAORDINARIAS</b>	<b>(975,5)</b>	<b>3.842,1</b>
INGRESOS EXTRAORDINARIOS	3.721,7	4.329,3
GASTOS EXTRAORDINARIOS	4.697,2	487,2
<b>EXCEDENTE O DÉFICIT ANTES DE AJUSTES</b>	<b>(1.115,2)</b>	<b>13.829,9</b>
<b>EFFECTO NETO POR EXPOSICIÓN A LA INFLACIÓN</b>	<b>(0,2)</b>	<b>(0,2)</b>
AJUSTES POR INFLACIÓN	(0,2)	(0,2)
<b>PARTICIPACIÓN DEL INTERÉS MINORITARIO EN LOS RESULTADOS</b>	<b>1.736,8</b>	<b>1.827,6</b>
SECTOR PRIVADO	1.641,3	1.721,3
SECTOR PÚBLICO	95,6	106,3
<b>EXCEDENTE O DÉFICIT DEL EJERCICIO</b>	<b>(2.852,2)</b>	<b>12.002,1</b>

Pedro Luis Bohórquez Ramírez  
CONTADOR GENERAL DE LA NACIÓN

REPÚBLICA DE COLOMBIA NIVEL NACIONAL ESTADO DE CAMBIOS EN EL PATRIMONIO CONSOLIDADO A 30 DE SEPTIEMBRE DE 2014 (Cifras expresadas en miles de millones de pesos)			
	31-12-2013	(68.786,9)	
<b>SALDO DEL PATRIMONIO MÁS INTERÉS MINORITARIO A</b>			
<b>VARIACIONES PATRIMONIALES</b>			<b>(5.067,4)</b>
<b>VARIACIONES DEL INTERÉS MINORITARIO</b>			<b>2.645,5</b>
<b>SALDO DEL PATRIMONIO MÁS INTERÉS MINORITARIO A</b>	<b>30-09-2014</b>		<b>(71.208,8)</b>
<b>DETALLE DE LAS VARIACIONES PATRIMONIALES</b>			
	Sep - 2014	Dic - 2013	Variación
<b>VARIACIONES:</b>			
<b>TOTAL INTERÉS MINORITARIO</b>	24.088,3	21.442,8	2.645,5
<b>INTERÉS MINORITARIO SECTOR PRIVADO</b>	22.225,1	19.453,9	2.771,1
<b>INTERÉS MINORITARIO SECTOR PÚBLICO</b>	1.863,2	1.988,8	(125,6)
<b>PATRIMONIO</b>	(95.297,0)	(90.229,7)	(5.067,4)
<b>HACIENDA PÚBLICA</b>	(117.937,1)	(96.241,1)	(21.696,0)
<b>PATRIMONIO INSTITUCIONAL</b>	25.492,3	21.660,0	3.832,4
<b>RESULTADOS CONSOLIDADOS DEL EJERCICIO</b>	(2.852,2)	(15.648,5)	12.796,3
<b>TOTAL VARIACIONES</b>	<b>(71.208,8)</b>	<b>(68.786,9)</b>	<b>(2.421,9)</b>
<b>INCREMENTOS:</b>			
<b>TOTAL INTERÉS MINORITARIO</b>	22.225,1	19.453,9	2.771,1
<b>INTERÉS MINORITARIO SECTOR PRIVADO</b>	22.225,1	19.453,9	2.771,1
<b>PATRIMONIO</b>	22.640,1	6.011,4	16.628,6
<b>PATRIMONIO INSTITUCIONAL</b>	25.492,3	21.660,0	3.832,4
<b>RESULTADOS CONSOLIDADOS DEL EJERCICIO</b>	(2.852,2)	(15.648,5)	12.796,3
<b>TOTAL INCREMENTOS</b>	<b>44.865,1</b>	<b>25.465,4</b>	<b>19.399,8</b>
<b>DISMINUCIONES:</b>			
<b>TOTAL INTERÉS MINORITARIO</b>	1.863,2	1.988,8	(125,6)
<b>INTERÉS MINORITARIO SECTOR PÚBLICO</b>	1.863,2	1.988,8	(125,6)
<b>PATRIMONIO</b>	(117.937,1)	(96.241,1)	(21.696,0)
<b>HACIENDA PÚBLICA</b>	(117.937,1)	(96.241,1)	(21.696,0)
<b>TOTAL DISMINUCIONES</b>	<b>(116.073,9)</b>	<b>(94.252,3)</b>	<b>(21.821,6)</b>

Pedro Luis Bohórquez Ramírez  
CONTADOR GENERAL DE LA NACIÓN

# BALANCE GENERAL CONSOLIDADO

## ACTIVOS

A 30 de septiembre de 2014 los Activos consolidados del sector público alcanzan la suma de \$573.756,3 y presentaron un incremento de 8,2% con respecto al 31 de diciembre de 2013. En la siguiente tabla, se presentan los grupos que componen los Activos:

Tabla 1 Grupos del Activo a septiembre de 2014

CONCEPTO	sep-14	% Par	dic-13	% Par	Variación		
					Absoluta	%	
Deudores	117.948,2	20,6	110.296,6	20,8	7.651,6	6,9	↑
Recursos naturales no renovables	85.904,7	15,0	77.004,5	14,5	8.900,2	11,6	↑
Otros activos	83.969,4	14,6	85.694,9	16,2	(1.725,5)	(2,0)	↓
Inversiones e instrumentos derivados	81.917,0	14,3	75.450,3	14,2	6.466,8	8,6	↑
Propiedades, planta y equipo	78.235,5	13,6	77.823,8	14,7	411,7	0,5	↑
Bienes de beneficio y uso público e históricos y culturales	61.431,9	10,7	56.197,4	10,6	5.234,5	9,3	↑
Efectivo	53.968,9	9,4	43.127,6	8,1	10.841,3	25,1	↑
Rentas por cobrar	12.221,1	2,1	9.691,9	1,8	2.529,2	26,1	↑
Inventarios	5.830,7	1,0	6.732,8	1,3	(902,1)	(13,4)	↓
Saldos en operaciones recíprocas en inversiones patrimoniales	814,9	0,1	821,4	0,2	(6,4)	(0,8)	↓
Saldos de operaciones recíprocas en los activos (cr)	8.486,0	1,5	12.627,2	2,4	(4.141,2)	(32,8)	↓
<b>TOTAL ACTIVO</b>	<b>573.756,3</b>	<b>100,0</b>	<b>530.214,0</b>	<b>100,0</b>	<b>43.542,3</b>	<b>8,2</b>	<b>↑</b>

## DEUDORES

A septiembre 30 de 2014, este grupo suma \$117.948,2, cifra que equivale al 20,6% de los Activos del Nivel Nacional. En la siguiente tabla se muestran las cuentas con los saldos más representativos de este grupo.

Con un aumento de \$7.651,6 (6,9%), es el grupo que más incrementó su valor con respecto a diciembre de 2013. Se presentan a continuación, las cuentas que revelan las mayores variaciones de

Gráfica 2 Deudores

Principales saldos a septiembre de 2014			Entidad(es)		Valor
Cuenta	Valor	%			
Ingresos no tributarios	38.007,5	32,2	Consejo Superior de la Judicatura		20.926,3
			Dirección de Impuestos y Aduanas Nacionales		10.576,4
Préstamos concedidos	30.045,7	25,5	Banco Agrario de Colombia		10.338,5
			Fondo para el Financiamiento del Sector Agropecuario		6.362,6
			Financiera de Desarrollo Territorial S. A.		6.332,0
			Fondo Nacional de Ahorro		4.766,2
Otros deudores	14.646,8	12,4	Ecopetrol S.A.		4.419,8
			Colpensiones - Fondo de Vejez		2.273,8
			Ministerio de Salud y Protección Social		1.338,0
			Fondo Nacional de Prestaciones Sociales del Magisterio		1.278,3
Recursos entregados en administración	11.702,8	9,9	Ministerio de Hacienda y Crédito Público		3.578,6
			Colpensiones - Fondo de Vejez		2.872,7
			Fondo de Tecnologías de la Información y las Comunicaciones		1.329,5
			Ministerio de Agricultura y Desarrollo Rural		1.070,1

Gráfica 3 Principales Variaciones - Deudores

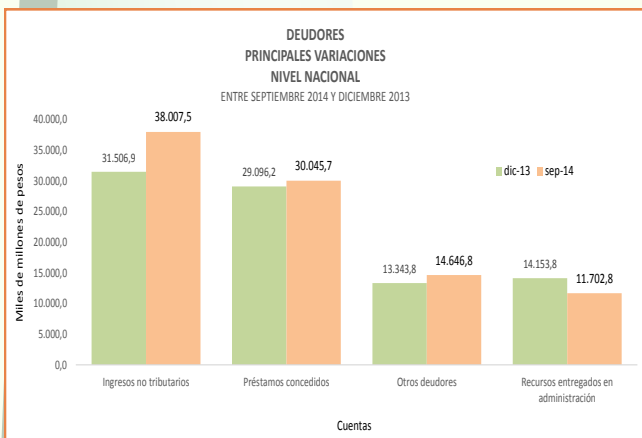

### Gráfica 4 Recursos naturales no renovables

Principales saldos a septiembre de 2014		
Cuenta	Valor	%
Recursos naturales no renovables en explotación	107.494,5	125,1
Agotamiento acumulado de recursos naturales no renovables en explotación (CR)	(43.550,3)	50,7

Entidad(es)	Valor
Ministerio de Minas y Energía	106.747,8

  

Entidad(es)	Valor
Ministerio de Minas y Energía	(42.900,9)

**RECURSOS NO RENOVABLES**

Con un saldo de \$85.904,7, que representa el 15,0%, este grupo es el segundo mayor de los Activos. En la siguiente gráfica se presentan las cuentas y entidades con mayores valores:

### Gráfica 5 Principales variaciones - Recursos naturales no renovables

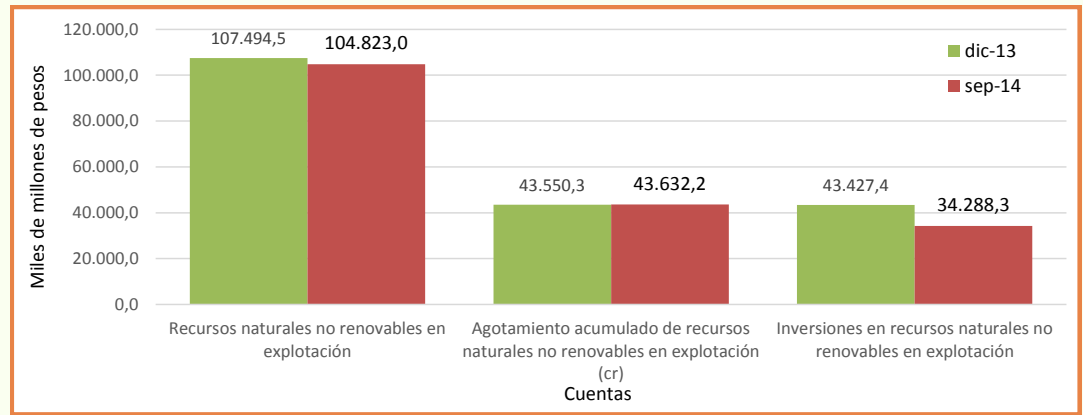

El saldo de este grupo aumentó \$8.900,2 (11,6%) con respecto a diciembre de 2013. Se presentan a continuación, las cuentas donde se reportan las mayores variaciones de este grupo:

### Gráfica 6 Otros activos

Principales saldos a septiembre de 2014		
Cuenta	Valor	%
Valorizaciones	57.390,3	68,3
Cargos diferidos	9.779,3	11,6
Bienes entregados a terceros	9.375,0	11,2

Entidad(es)	Valor
Ecopetrol S.A.	10.440,4
Ministerio de Defensa Nacional	8.444,6
Oleoducto Central S.A.	7.040,9
Cenit Transporte y Logística de Hidrocarburos S.A.S.	6.469,7
Policía Nacional	3.621,6
Interconexión Eléctrica S.A.	2.538,9
Universidad Nacional de Colombia	2.154,7

Entidad(es)	Valor
Deuda Pública Nación	2.971,7
Ministerio de Defensa Nacional	2.050,1
Ecopetrol S.A.	2.029,2
Ministerio de Minas y Energía	1.166,7
Policía Nacional	428,4

Entidad(es)	Valor
Interconexión Eléctrica S.A.	3.929,4
Parapat - Patrimonio Autónomo de Remanentes de Telecomunicaciones	2.250,1
Agencia Nacional de Infraestructura	898,8
Ministerio de Minas y Energía	463,9
Instituto Nacional de Vías	310,3

**OTROS ACTIVOS**

Este grupo representa el 14,6% del total de los Activos y registra un saldo de \$83.969,4. En la siguiente gráfica se muestran las cuentas en donde se reportaron los mayores valores y las entidades responsables de ese asiento:

Gráfica 7 Inversiones e instrumentos derivados

**INVERSIONES E INSTRUMENTOS DERIVADOS**

Este grupo registró un saldo de \$81.917,0 a 30 de septiembre de 2014, saldo que representa el 14,3% del total de los Activos del Nivel Nacional. En la siguiente gráfica se muestran las cuentas y entidades que reportaron los mayores saldos:

Principales saldos a septiembre de 2014		
<b>Cuenta</b>	<b>Valor</b>	<b>%</b>
Inversiones administración de liquidez en títulos de deuda	37.506,5	43,7
<b>Cuenta</b>	<b>Valor</b>	<b>%</b>
Inversiones patrimoniales en entidades controladas	21.925,8	26,8
<b>Cuenta</b>	<b>Valor</b>	<b>%</b>
Inversiones con fines de política en títulos de deuda	17.153,8	20,9

Entidad(es)	Valor
Fondo de Garantías de Instituciones Financieras	8.939,2
Positiva Compañía de Seguros S.A.	5.008,4
Ecopetrol S.A.	3.853,2
Tesoro Nacional	2.805,9
Ministerio del Trabajo	2.457,4
Dirección de Administración de Fondos de la Protección Social	1.573,0
Banco Agrario de Colombia	1.489,4

Entidad(es)	Valor
Ministerio de Hacienda y Crédito Público	78.227,7
Ecopetrol S.A.	37.132,2

Entidad(es)	Valor
Banco Agrario de Colombia	8.259,3
Caja Promotora de Vivienda Militar y de Política	5.006,4
U.A.E. Agencia Nacional de Hidrocarburos	1.618,8

Tabla 2 Grupos de cuenta del pasivo a septiembre de 2014

**PASIVOS**

Corresponde a las obligaciones ciertas y estimadas de las entidades contables públicas, como consecuencia de hechos pasados, de los cuales se derive la salida de recursos, los cuales incorporan un potencial de servicios o beneficios económicos, en desarrollo de funciones de cometido estatal.

CONCEPTO	sep-14	% Par	dic-13	% Par	Variación		
					Absoluta	%	
Operaciones de crédito público y financiamiento con banca central	287.430,1	44,6	252.954,1	42,2	34.476,0	13,6	↑
Pasivos estimados	163.516,3	25,4	162.179,0	27,1	1.337,2	0,8	↑
Otros pasivos	80.649,5	12,5	79.032,5	13,2	1.617,0	2,0	↑
Cuentas por pagar	66.000,2	10,2	60.866,2	10,2	5.134,0	8,4	↑
Operaciones de banca central e instituciones financieras	22.266,3	3,5	21.293,2	3,6	973,1	4,6	↑
Otros bonos y títulos emitidos	16.333,7	2,5	15.535,4	2,6	798,3	5,1	↑
Operaciones de financiamiento e instrumentos derivados	15.518,9	2,4	14.971,0	2,5	548,0	3,7	↑
Obligaciones laborales y de seguridad social integral	1.832,7	0,3	2.666,9	0,4	(834,2)	(31,3)	↓
SalDOS de operaciones reciprocas en los pasivos (db)	8.582,7	1,3	10.497,5	1,8	(1.914,8)	(18,2)	↓
<b>TOTAL PASIVO</b>	<b>644.965,0</b>	<b>100,0</b>	<b>599.000,9</b>	<b>100,0</b>	<b>45.964,2</b>	<b>7,7</b>	<b>↑</b>

**OPERACIONES DE CRÉDITO PÚBLICO Y FINANCIAMIENTO CON BANCA CENTRAL**

A septiembre 30 de 2014, este grupo suma \$287.430,1, cifra que equivale al 44,6% de los Pasivos del Nivel Nacional; la cuenta más destacada es Operaciones de crédito público internas de largo plazo, saldo explicado por el reporte efectuado por el MHCP – Deuda Pública, en la subcuenta Títulos TES por valor de \$191.426,1.

Gráfica 8 Pasivos estimados

**PASIVOS ESTIMADOS**

Corresponde al segundo en importancia dentro del total de los Pasivos, con \$163.516,3 y representa el 25,4%. En la siguiente gráfica se muestra la cuenta Provisión para pensiones y las entidades que reportaron los mayores valores:

Principales saldos a septiembre de 2014		
Cuenta	Valor	%
Provisión para pensiones	91.479,7	55,9

Entidad(es)	Valor
Colpensiones - Fondo de Vejez	47.322,9
Policía Nacional	10.304,6
Parapat - Patrimonio Autónomo de Remanentes de Telecomunicaciones	9.299,7
Ministerio de Defensa Nacional	7.883,7
Colpensiones - Fondo de Sobrevivientes	6.090,8
Colpensiones - Fondo de Invalidez	3.105,4
Fondo de Pasivo Social de Ferrocarriles Nacionales de Colombia	1.845,3
U.A.E. de Gestión Pensional y Contribuciones Parafiscales de la Protección Social	1.650,5

Tabla 3 Grupos del Patrimonio a septiembre de 2014

**PATRIMONIO**

Corresponde a los bienes y derechos que registra la entidad contable pública, una vez deducidas las obligaciones, para el cumplimiento de las funciones de cometido estatal.

CONCEPTO	sep-14	% Par	dic-13	% Par	Variación		
					Absoluta	%	
Patrimonio institucional	25.492,3	(26,8)	21.660,0	(24,0)	3.832,4	17,7	↑
Hacienda pública	(117.937,1)	123,8	(96.241,1)	106,7	(21.696,0)	22,5	↓
Resultados consolidados del ejercicio	(2.852,2)	3,0	(15.648,5)	17,3	12.796,3	(81,8)	↑
<b>TOTAL PATRIMONIO</b>	<b>(95.297,0)</b>	<b>100,0</b>	<b>(90.229,7)</b>	<b>100,0</b>	<b>(5.067,4)</b>	<b>5,6</b>	<b>↓</b>

**INTERÉS MINORITARIO**

Para este corte, los derechos patrimoniales a favor del Nivel Nacional, por concepto de la participación patrimonial que poseen en las empresas públicas, es de \$24.088,3.

## ESTADO DE ACTIVIDAD FINANCIERA , ECONÓMICA, SOCIAL Y AMBIENTAL

A 30 de septiembre de 2014, las entidades que conforman el consolidado del Nivel Nacional, registran un déficit por \$2.852,2, mostrando una disminución de \$14.854,3 (123,8%), frente al mismo periodo de 2013.

Tabla 4 Estado de Actividad Financiera, Económica, Social y Ambiental a septiembre de 2014

		sep-14	sep-13	Variación		
				Absoluta	%	
INGRESOS	Ingresos fiscales	113.404,5	103.582,3	9.822,1	9,5	↑
	Venta de bienes	48.457,0	51.789,5	(3.332,5)	(6,4)	↓
	Otros ingresos	35.918,7	35.371,0	547,6	1,5	↑
	Venta de servicios	23.797,1	21.870,3	1.926,8	8,8	↑
	Administración del sistema general de pensiones	15.424,2	14.235,2	1.189,0	8,4	↑
	Transferencias	4.477,4	4.233,9	243,5	5,8	↑
	Operaciones interinstitucionales	96,0	77,7	18,3	23,6	↑
	Ajustes por inflación	(0,2)	(0,2)	0,0	(7,4)	↓
	Saldos de operaciones recíprocas en los ingresos (db)	6.395,6	6.380,0	15,5	0,2	↑
		<b>235.179,0</b>	<b>224.779,7</b>	<b>10.399,4</b>	<b>4,6</b>	↑
GASTOS	Transferencias	45.346,6	38.923,6	6.423,0	16,5	↑
	Otros gastos	40.901,3	36.819,1	4.082,2	11,1	↑
	De operación	30.593,3	27.285,1	3.308,2	12,1	↑
	De administración	23.206,5	21.216,2	1.990,3	9,4	↑
	Gasto público social	17.503,3	13.573,1	3.930,2	29,0	↑
	Provisiones, depreciaciones y amortizaciones	14.333,4	13.374,8	958,6	7,2	↑
	Operaciones interinstitucionales	89,5	188,5	(99,0)	(52,5)	↓
	Participación del interés minoritario en los resultados	1.736,8	1.827,6	(2.479,7)	(36,6)	↓
	Saldos de operaciones recíprocas en los gastos (cr)	4.298,2	6.777,9	(2.479,7)	(36,6)	↓
		<b>169.412,6</b>	<b>146.430,1</b>	<b>22.982,5</b>	<b>15,7</b>	↑
COSTOS DE VENTAS Y OPERACIÓN	Costo de ventas de bienes	34.818,4	35.415,6	(597,2)	(1,7)	↓
	Costo de operación de servicios	25.261,1	23.044,9	2.216,3	9,6	↑
	Costo de ventas de servicios	8.539,2	7.887,1	652,1	8,3	↑
	<b>68.618,7</b>	<b>66.347,5</b>	<b>2.271,2</b>	<b>3,4</b>	↑	
<b>RESULTADO CONSOLIDADO</b>		<b>(2.852,2)</b>	<b>12.002,1</b>	<b>(14.854,3)</b>	<b>(123,8)</b>	↓

# INGRESOS

Los recursos generados por las entidades públicas para el corte de septiembre de 2014, fueron \$235.179,0, lo que representa un aumento de 9,5%, comparado con los causados en el año 2013; a continuación, se destacan los grupos de cuentas que explican este saldo.

## INGRESOS FISCALES

A 30 de septiembre de 2014, los Ingresos fiscales aumentaron \$113.404,5, es decir 48,2% comparados con el mismo periodo de 2013; la siguiente gráfica muestra su composición:

**Gráfica 9 Composición de los Ingresos fiscales a septiembre de 2014**

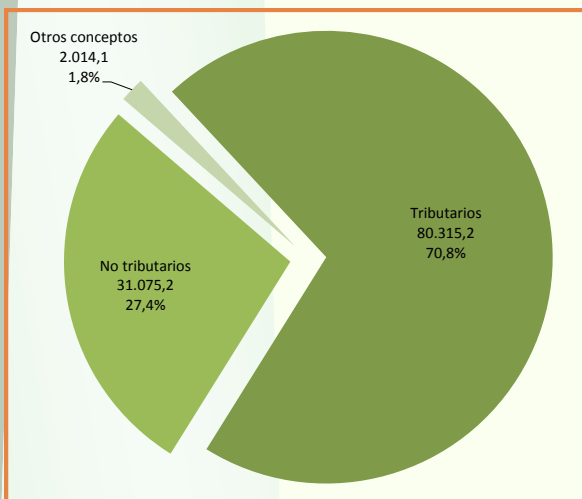

**Tabla 5 Composición de los Ingresos tributarios a septiembre de 2014**

INGRESOS TRIBUTARIOS DEL 1 DE SEPTIEMBRE AL 30 DE SEPTIEMBRE						
Miles de millones de pesos						
CONCEPTO	sep-14		sep-13		Variación	
	VALOR	% PAR	VALOR	% PAR	Abs.	%
Impuesto al valor agregado - IVA	30.553,9	38,0	26.384,3	37,3	4.169,7	15,8
Impuesto sobre la renta y complementarios	28.745,3	35,8	33.734,7	47,6	(4.989,4)	(14,8)
Impuesto sobre la renta para la equidad (CREE)	9.119,8	11,4				
Gravámen a los movimientos financieros	4.734,9	5,9	4.263,2	6,0	471,7	11,1
Impuesto sobre aduana y recargos	3.146,7	3,9	3.081,5	4,4	65,2	2,1
Impuesto nacional a la gasolina y el ACPM	2.194,8	2,7	1.997,4	2,8	197,4	9,9
Impuesto nacional al consumo	1.496,6	1,9	1.074,2	1,5	422,4	39,3
Sobretasa al ACPM	190,9	0,2				
Otros impuestos	132,2	0,2	263,5	0,4	(131,3)	(49,8)
<b>TOTAL</b>	<b>80.315,2</b>	<b>100,0</b>	<b>70.798,8</b>	<b>100,0</b>	<b>9.516,4</b>	<b>13,4</b>

**Gráfica 10 Evolución de los Ingresos tributarios a septiembre de 2014**

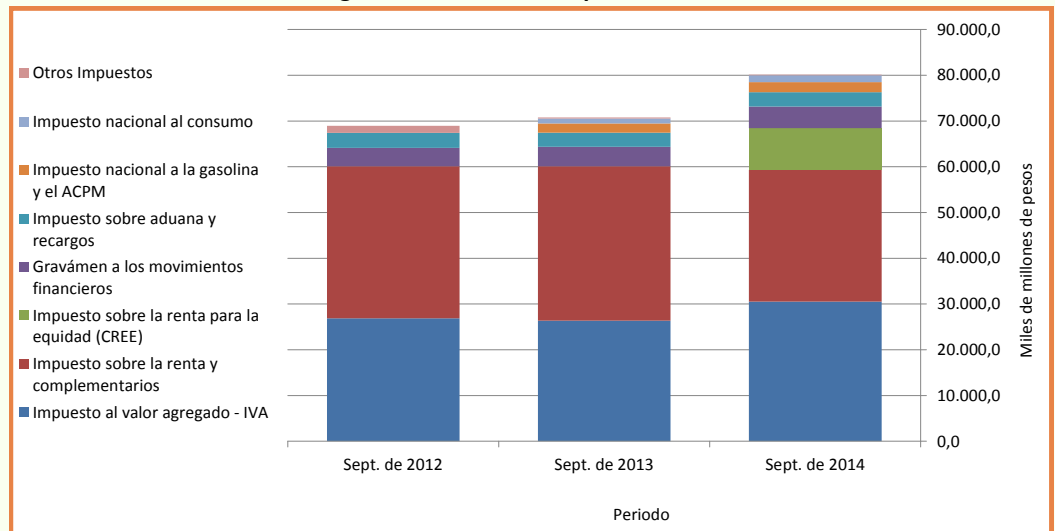

Desde 2014 se recauda el Impuesto sobre la renta para la equidad (CREE) que a septiembre de 2014 representa el 11,4% de los ingresos tributarios. En la siguiente gráfica se muestra la evolución de los ingresos tributarios desde 2012:



### INGRESOS POR TRANSFERENCIAS

Los Ingresos por transferencias suman \$4.477,4 a 30 de septiembre de 2014, estos ingresos se destinan principalmente al pago de pensiones y/o cesantías por valor de \$3.924,1. Las entidades que recibieron los mayores ingresos por transferencias con el objetivo de realizar este tipo de pagos fueron:

Fondo Nacional de Prestaciones Sociales del Magisterio	\$3.771,7
Universidad Nacional de Colombia	\$122,2
Universidad de Caldas	\$14,5
Universidad del Cauca	\$12,7

### VENTA DE SERVICIOS

Este grupo a septiembre de 2014 asciende a \$23.797,1, cifra que equivale al 10,1% de los Ingresos del Nivel Nacional. En la siguiente tabla se muestran las cuentas con los saldos más representativos de este grupo:

Gráfica 11 Venta de servicios

Principales saldos a septiembre de 2014				
Cuenta	Valor	%	Entidad(es)	Valor
Servicios de seguros y reaseguros	6.446,9	27,1	Positiva Compañía de Seguros S.A.	5.627,5
Cuenta	Valor	%	Entidad(es)	Valor
Servicios de transporte	4.696,6	19,7	Oleoducto Central S.A.	2.029,6
			Cenit Transporte y Logística de Hidrocarburos S.A.S.	1.981,0
Cuenta	Valor	%	Entidad(es)	Valor
Servicio de energía	3.709,9	15,6	Isagén S.A.	1.718,6
			E.S.P. Generadora y Comercializadora de Energía del Caribe S.A.	1.047,6
Cuenta	Valor	%	Entidad(es)	Valor
Otros servicios	2.554,7	10,7	Ecopetrol S.A.	1.243,4
			Interconexión Eléctrica S.A.	554,7
Cuenta	Valor	%	Entidad(es)	Valor
Operaciones de colocación y servicios financieros	2.347,7	9,9	Banco Agrario de Colombia	1.246,9
			Fondo Nacional de Ahorro	359,6

## GASTOS

Las erogaciones o salidas de dinero de las entidades públicas para el corte de septiembre de 2014, asciende a \$169.4712,6, lo que representa un aumento de 15,7%, comparado con los causados en el año 2013; los principales grupos de cuentas que explican este saldo son:

Gráfica 12 Composición del Gasto público social de septiembre de 2014

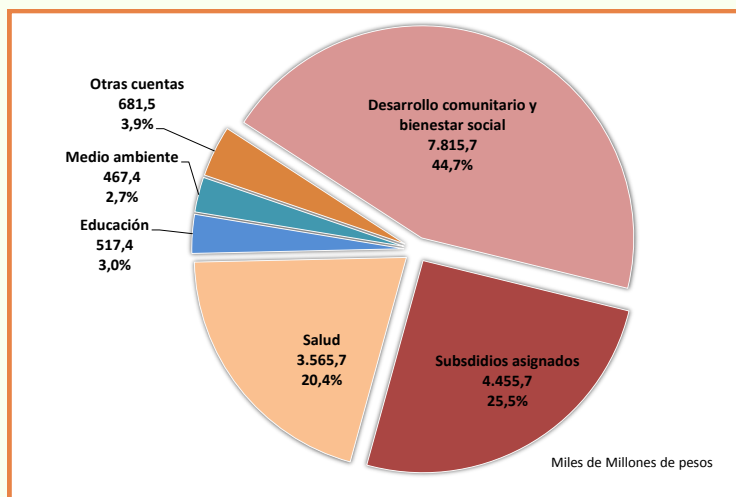

### GASTOS PÚBLICO SOCIAL

A septiembre de 2014 este grupo muestra un saldo de \$17.503,3, monto que representa el 29,0% del total de los gastos del Nivel Nacional. La siguiente gráfica presenta la composición del Gasto público social:

Gráfica 13 Gasto público social

Principales saldos a septiembre de 2014		
Cuenta	Valor	%
Desarrollo comunitario y bienestar social	7.815,7	44,7
Subsidios asignados	4.455,7	25,5
Salud	3.565,7	20,4

Entidad(es)	Valor
Instituto Colombiano de Bienestar Familiar	2.982,1
Departamento Administrativo para la Prosperidad Social	2.010,0
Fondo Nacional de Calamidades	1.152,3

Entidad(es)	Valor
Fondo Nacional de Vivienda	1.517,9
Ministerio de Minas y Energía	1.212,3
Ministerio del Trabajo	849,1

Entidad(es)	Valor
Dirección de Administración de Fondos de la Protección Social	3.442,1

**Tabla 6 Entidades que reportan las mayores variaciones en el Gasto público social a septiembre de 2014 vs. Septiembre de 2013**

GRUPO/Cuenta	Sep 2014	Sep 2013	Var Abs.
<b>Subsidios asignados</b>	<b>4.455,7</b>	<b>2.852,9</b>	<b>1.602,8</b>
Fondo Nacional de Vivienda	1.517,9	305,0	1.212,9
Ministerio de Educación Nacional	268,5	56,8	211,7
<b>Salud</b>	<b>3.565,7</b>	<b>2.163,7</b>	<b>1.402,0</b>
Dirección de Administración de Fondos de la Protección Social	3.442,1	2.142,0	1.300,1

El saldo de este grupo se incrementó en \$3.930,2 (29,0%). En la siguiente gráfica se presentan las cuentas en donde se reportaron las mayores variaciones:

**Gráfica 14 Gastos por transferencias a septiembre de 2014**

Principales saldos a septiembre de 2014		
Cuenta	Valor	%
Sistema general de participaciones	20.468,7	45,1
Otras transferencias	19.209,3	42,4

Entidad(es)	Valor
Ministerio de Educación Nacional	11.980,3
Dirección de Administración de Fondos de la Protección Social	4.756,7
Ministerio de Hacienda y Crédito Público	2.623,0

Entidad(es)	Valor
Ministerio del Trabajo	11.486,4
Ministerio de Educación Nacional	5.704,4

Este grupo asciende a \$45.346,6 a septiembre de 2014, cifra que equivale al 26,8% de los Gastos del sector público. En la siguiente tabla se muestran las cuentas y entidades con los saldos más representativos de este grupo:

**GASTOS POR TRANSFERENCIAS**

**Tabla 7 Entidades que responden por las mayores variaciones en los gastos por Transferencias a septiembre de 2014**

GRUPO/Cuenta	Sep 2014	Sep 2013	Var Abs.
<b>Otras transferencias</b>	<b>19.209,3</b>	<b>13.505,6</b>	<b>5.703,7</b>
Ministerio de Hacienda y Crédito Público	5.617,1	1.232,5	4.384,7
<b>Sistema general de participaciones</b>	<b>20.468,7</b>	<b>19.879,1</b>	<b>589,5</b>
Ministerio de Educación Nacional	11.980,3	11.156,2	824,1

Los Gastos por transferencias se incrementaron \$6.423,0 (16,5%) en comparación con septiembre de 2013, a continuación se presentan las cuentas donde se presentaron las mayores variaciones y las entidades responsables de las mismas:

## COSTOS

Las erogaciones y cargos asociados con la adquisición o producción de bienes y la prestación de servicios vendidos para el corte de septiembre de 2014, ascienden a \$68.618,7 lo que representa un aumento de 3,4% comparado con los causados en el mismo periodo del año 2013.

### COSTO DE VENTAS DE BIENES

Este grupo registró un saldo de \$34.818,4 a 30 de septiembre de 2014, saldo que representa el -1,7% del total de los Costos del Nivel Nacional.

**Gráfica 15 Costo de ventas de servicios**

Principales saldos a septiembre de 2014				
Cuenta	Valor	%	Entidad(es)	Valor
Bienes producidos	32.997,3	94,8	Ecopetrol S.A.	29.590,7
Cuenta	Valor	%	Entidad(es)	Valor
Bienes comercializados	1.821,1	5,2	Refinería de Cartagena S.A.	1.188,9
			Agencia Logística de las Fuerzas Militares	214,0

### SUBCONTADURÍA DE CONSOLIDACIÓN DE LA INFORMACIÓN

Álvaro E. Herrera Guayara  
Subcontador

### GIT PROCESAMIENTO Y ANÁLISIS DE PRODUCTOS

Ana Cecilia Rodríguez Casas  
Coordinadora

#### Equipo de Análisis – GIT PAP

Nubia Stella Porras  
Juliana Olaya López  
Ana M. Jurado Pérez  
Edilberto Herrera Huérfano  
Mauricio Posada Villada

#### Diseño informe

Ana Cecilia Rodríguez Casas  
Juliana Olaya López  
Mauricio Posada Villada

#### Revisión y corrección de textos

Álvaro Enrique Herrera Guayara  
Ana Cecilia Rodríguez Casas

#### Diagramación

Julio Andrés Cortés Montano



MINHACIENDA



CONTADURÍA  
GENERAL DE LA NACIÓN



**TODOS POR UN  
NUEVO PAÍS**  
PAZ EQUIDAD EDUCACIÓN