

## Presentación

El presente informe contiene las cifras que sustentan la Situación Financiera y de Resultados Consolidada de 3.054 entidades del Nivel Territorial colombiano, a 30 de septiembre de 2014.

El proceso de consolidación se efectúa agregando la información reportada por las entidades, eliminando las operaciones recíprocas entre ellas y calculando el interés minoritario y la distribución en los resultados que pertenecen a los privados, de acuerdo con la participación que estos tienen en empresas nacionales o territoriales.

Este documento compara la situación financiera del corte de septiembre 2014 frente al corte de diciembre 2013, en tanto que para el Estado de Actividad Financiera, Económica, Social y Ambiental, las cifras se contrastan con las del periodo septiembre 2013.

Las cifras se presentan en millones de pesos (M), excepto cuando se señale lo contrario.

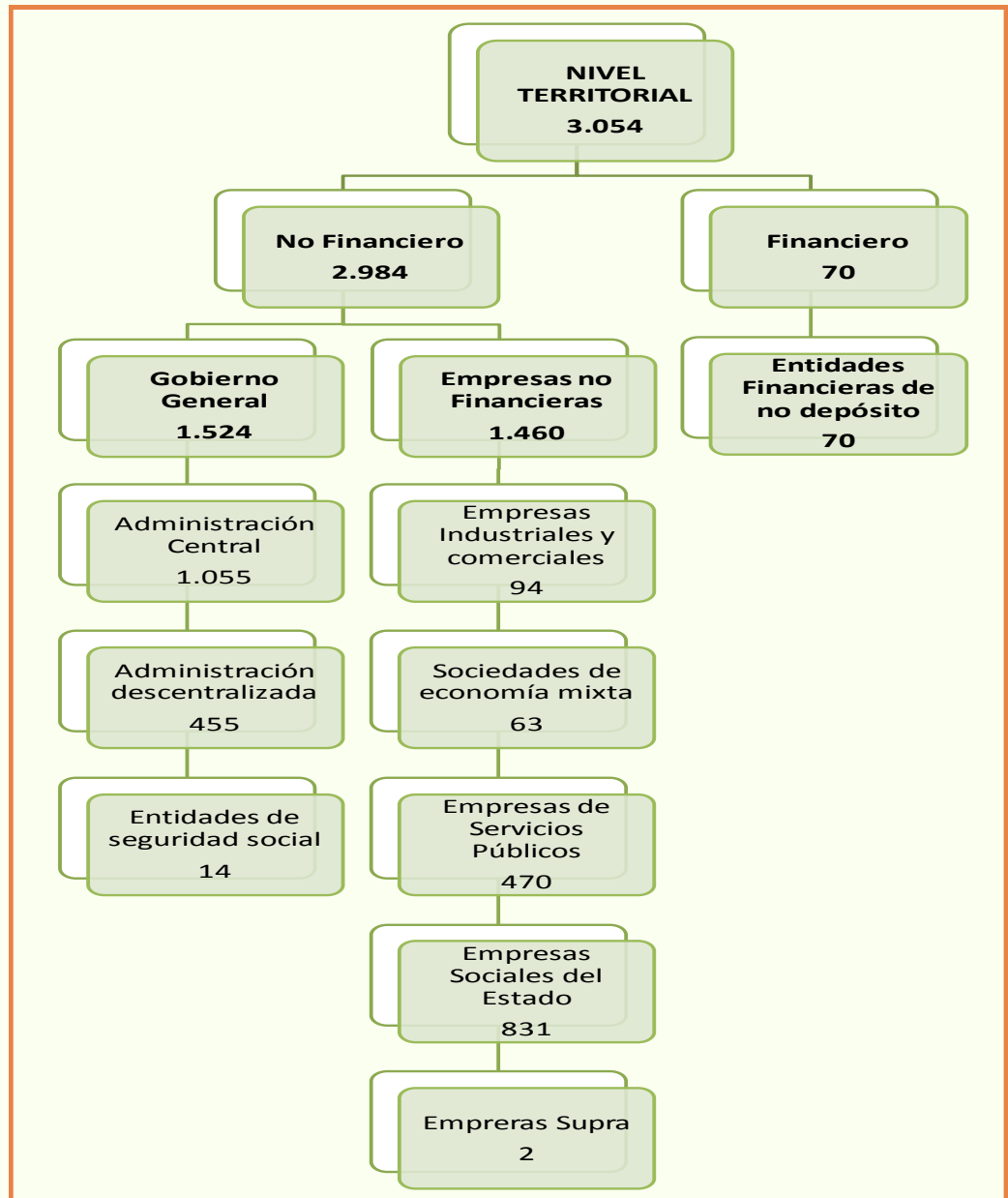

Gráfica 1 Entidades consolidadas a septiembre de 2014

### COBERTURA

El universo de entidades que conforman el Nivel Territorial a septiembre de 2014 es de 3.459 entidades, de las cuales 3.054 se consolidaron, es decir, el 88,3%.

Como se puede apreciar, las entidades contables públicas consolidadas, están distribuidas así: No financieras 97,7%, de las cuales el 51,1% pertenecen al Gobierno General y el 48,9% son Empresas no Financieras. Las demás son Entidades Financieras de no depósito.

**REPÚBLICA DE COLOMBIA  
NIVEL TERRITORIAL  
BALANCE GENERAL CONSOLIDADO  
A 30 DE SEPTIEMBRE DE 2014  
(Cifras expresadas en millones de pesos)**

	sep-14	dic-13		sep-14	dic-13
<b>ACTIVOS</b>			<b>PASIVOS</b>		
<b>ACTIVO CORRIENTE:</b>	<b>97.668.583,7</b>	<b>85.976.163,4</b>	<b>PASIVO CORRIENTE:</b>	<b>26.833.751,5</b>	<b>26.699.630,9</b>
EFFECTIVO	38.101.843,3	32.913.348,5	OPERACIONES DE BANCA CENTRAL E INSTITUCIONES FINANCIERAS	263.026,6	389.670,8
INVERSIONES E INSTRUMENTOS DERIVADOS	8.510.036,8	7.132.422,6	OPERACIONES DE CRÉDITO PÚBLICO Y FINANCIAMIENTO CON BANCA CENTRAL	2.012.080,4	1.784.327,5
RENTAS POR COBRAR	5.808.808,0	4.787.372,7	OPERACIONES DE FINANCIAMIENTO E INSTRUMENTOS DERIVADOS	705.052,4	507.487,3
DEUDORES	33.847.893,6	32.287.487,7	CUENTAS POR PAGAR	14.376.087,5	15.819.295,6
INVENTARIOS	1.553.546,5	1.490.415,3	OBLIGACIONES LABORALES Y DE SEGURIDAD SOCIAL INTEGRAL	2.853.151,4	3.182.185,7
PROPIEDADES, PLANTA Y EQUIPO	54.009,8	38.721,4	OTROS BONOS Y TÍTULOS EMITIDOS	11.249,3	111.028,7
BIENES DE USO PÚBLICO E HISTÓRICOS Y CULTURALES	33.687,2	33.445,6	PASIVOS ESTIMADOS	6.934.407,0	5.367.847,3
OTROS ACTIVOS	13.552.528,2	11.851.122,0	OTROS PASIVOS	2.513.525,9	2.413.869,0
MENOS: SALDOS DE OPERACIONES RECÍPROCAS EN LOS ACTIVOS (CR)	3.793.769,9	4.558.173,3	MENOS: SALDOS DE OPERACIONES RECÍPROCAS EN LOS PASIVOS (DB)	2.904.838,9	2.878.081,1
<b>ACTIVO NO CORRIENTE:</b>	<b>215.739.450,4</b>	<b>213.368.674,3</b>	<b>PASIVO NO CORRIENTE:</b>	<b>54.513.499,9</b>	<b>53.509.105,0</b>
INVERSIONES E INSTRUMENTOS DERIVADOS	7.950.249,3	7.292.542,6	OPERACIONES DE CRÉDITO PÚBLICO Y FINANCIAMIENTO CON BANCA CENTRAL	19.132.224,8	18.126.517,7
RENTAS POR COBRAR	3.197.542,0	3.220.253,6	OPERACIONES DE FINANCIAMIENTO E INSTRUMENTOS DERIVADOS	7.465.163,0	7.407.736,8
DEUDORES	10.190.253,1	8.543.094,5	CUENTAS POR PAGAR	14.187.112,2	13.731.927,8
INVENTARIOS	90,2	0,0	OBLIGACIONES LABORALES Y DE SEGURIDAD SOCIAL INTEGRAL	363.465,0	437.070,0
PROPIEDADES, PLANTA Y EQUIPO	74.689.401,7	73.280.106,2	OTROS BONOS Y TÍTULOS EMITIDOS	5.885,9	4.315,4
BIENES DE USO PÚBLICO E HISTÓRICOS Y CULTURALES	48.145.761,0	49.666.495,6	PASIVOS ESTIMADOS	25.399.334,7	25.416.769,2
RECURSOS NATURALES NO RENOVABLES	40.674,9	40.510,6	OTROS PASIVOS	3.519.982,3	3.388.711,3
OTROS ACTIVOS	74.233.727,4	72.603.609,1	MENOS: SALDOS DE OPERACIONES RECÍPROCAS EN LOS PASIVOS (DB)	2.785.263,9	2.645.944,1
MENOS: SALDOS DE OPERACIONES RECÍPROCAS EN LOS ACTIVOS (CR)	459.328,5	458.885,1			
SALDOS EN OPERACIONES RECÍPROCAS EN INVERSIONES PATRIMONIALES	(2.219.920,8)	(819.052,9)	<b>TOTAL PASIVO</b>	<b>81.347.251,5</b>	<b>80.208.735,9</b>
			<b>TOTAL INTERÉS MINORITARIO</b>	<b>4.907.593,8</b>	<b>4.973.522,3</b>
			INTERÉS MINORITARIO SECTOR PRIVADO	3.467.716,1	3.586.616,3
			INTERÉS MINORITARIO SECTOR PÚBLICO	1.439.832,2	1.386.905,9
			<b>PATRIMONIO</b>	<b>227.153.188,8</b>	<b>214.162.579,6</b>
			HACIENDA PÚBLICA	140.843.565,3	130.021.234,0
			PATRIMONIO INSTITUCIONAL	65.585.497,8	61.819.308,2
			RESULTADOS CONSOLIDADOS DEL EJERCICIO	20.724.125,7	22.322.037,4
<b>TOTAL ACTIVO</b>	<b>313.408.034,1</b>	<b>299.344.837,7</b>	<b>TOTAL PASIVO, INTERÉS MINORITARIO Y PATRIMONIO</b>	<b>313.408.034,1</b>	<b>299.344.837,7</b>
<b>CUENTAS DE ORDEN DEUDORAS</b>	<b>0,0</b>	<b>0,0</b>	<b>CUENTAS DE ORDEN ACREEDORAS</b>	<b>0,0</b>	<b>0,0</b>
DERECHOS CONTINGENTES	14.171.507,2	12.304.989,5	RESPONSABILIDADES CONTINGENTES	53.342.963,6	51.040.386,1
DEUDORAS FISCALES	12.643.024,5	11.053.270,3	ACREEDORAS FISCALES	22.082.131,1	23.312.478,3
DEUDORAS DE CONTROL	31.139.566,2	31.453.180,6	ACREEDORAS DE CONTROL	40.410.022,9	39.866.737,1
MENOS: DEUDORAS POR CONTRA (CR)	57.854.097,9	54.811.420,4	MENOS: ACREEDORAS POR CONTRA (DB)	16.835.117,7	14.219.610,4

Pedro Luis Bohórquez Ramírez  
CONTADOR GENERAL DE LA NACIÓN

**REPÚBLICA DE COLOMBIA  
NIVEL TERRITORIAL  
ESTADO DE ACTIVIDAD FINANCIERA, ECONÓMICA, SOCIAL  
Y AMBIENTAL CONSOLIDADO  
POR EL PERÍODO DEL 30 DE SEPTIEMBRE DE 2013 AL 30 DE SEPTIEMBRE DE 2014  
(Cifras expresadas en millones de pesos)**

	sep-14	sep-13
<b>INGRESOS OPERACIONALES</b>	<b>82.021.089,2</b>	<b>78.493.511,0</b>
INGRESOS FISCALES	21.659.676,8	20.245.666,6
VENTA DE BIENES	563.223,4	520.303,8
VENTA DE SERVICIOS	23.394.187,1	22.099.924,0
TRANSFERENCIAS	31.999.834,4	31.932.802,5
ADMINISTRACIÓN DEL SISTEMA GENERAL DE PENSIONES	22.213,1	11.944,3
OPERACIONES INTERINSTITUCIONALES	399.497,9	486.419,4
OTROS INGRESOS	6.799.210,7	5.464.651,2
MENOS: SALDO POR CONCILIACIÓN EN LOS INGRESOS (DB)	2.816.754,2	2.268.202,8
<b>COSTO DE VENTAS Y OPERACIÓN</b>	<b>19.305.805,2</b>	<b>17.505.311,3</b>
COSTO DE VENTAS DE BIENES	333.983,3	309.771,7
COSTO DE VENTAS DE SERVICIOS	17.167.688,9	16.409.834,5
COSTOS DE OPERACIÓN DE SERVICIOS	1.804.133,0	785.705,0
<b>GASTOS OPERACIONALES</b>	<b>43.893.128,7</b>	<b>40.651.575,0</b>
DE ADMINISTRACIÓN	12.622.537,5	12.260.300,0
DE OPERACIÓN	2.856.574,5	1.979.331,3
PROVISIONES, DEPRECIACIONES Y AMORTIZACIONES	2.526.533,1	2.265.766,8
TRANSFERENCIAS GIRADAS	729.785,4	831.942,2
GASTO PÚBLICO SOCIAL	25.008.915,2	22.942.171,4
OPERACIONES INTERINSTITUCIONALES	275.651,4	255.710,8
OTROS GASTOS	3.594.467,8	3.218.772,9
MENOS: SALDOS POR CONCILIAR EN LOS GASTOS	3.721.336,3	3.102.420,4
<b>EXCEDENTE O DÉFICIT OPERACIONAL</b>	<b>18.822.155,4</b>	<b>20.336.624,7</b>
<b>INGRESOS NO OPERACIONALES</b>	<b>2.139.503,0</b>	<b>2.202.956,1</b>
OTROS INGRESOS	2.139.503,0	2.202.956,1
<b>GASTOS NO OPERACIONALES</b>	<b>1.296.792,1</b>	<b>1.126.192,7</b>
OTROS GASTOS	1.296.792,1	1.126.192,7
<b>EXCEDENTE O DÉFICIT NO OPERACIONAL</b>	<b>842.710,9</b>	<b>1.076.763,4</b>
<b>EXCEDENTE O DÉFICIT DE ACTIVIDADES ORDINARIAS</b>	<b>19.664.866,3</b>	<b>21.413.388,1</b>
<b>PARTIDAS EXTRAORDINARIAS</b>	<b>1.358.632,8</b>	<b>931.438,9</b>
INGRESOS EXTRAORDINARIOS	1.490.743,2	1.063.775,8
GASTOS EXTRAORDINARIOS	132.110,4	132.336,9
<b>EXCEDENTE O DÉFICIT ANTES DE AJUSTES</b>	<b>21.023.499,2</b>	<b>22.344.827,0</b>
<b>EFFECTO NETO POR EXPOSICIÓN A LA INFLACIÓN</b>	<b>79,2</b>	<b>79,2</b>
AJUSTES POR INFLACIÓN	79,2	79,2
<b>PARTICIPACIÓN DEL INTERÉS MINORITARIO EN LOS RESULTADOS</b>	<b>299.452,7</b>	<b>278.659,4</b>
SECTOR PRIVADO	194.890,5	208.387,0
SECTOR PÚBLICO	104.562,2	70.272,4
<b>EXCEDENTE O DÉFICIT DEL EJERCICIO</b>	<b>20.724.125,7</b>	<b>22.066.246,8</b>

Pedro Luis Bohórquez Ramírez  
CONTADOR GENERAL DE LA NACIÓN

**REPÚBLICA DE COLOMBIA  
NIVEL TERRITORIAL  
ESTADO DE CAMBIOS EN EL PATRIMONIO CONSOLIDADO  
A 30 DE SEPTIEMBRE DE 2014  
(Cifras expresadas en miles de millones de pesos)**

	31/12/2013	219.136,1	
<b>SALDO DEL PATRIMONIO MÁS INTERÉS MINORITARIO A</b>	<b>31/12/2013</b>	<b>219.136,1</b>	
<b>VARIACIONES PATRIMONIALES</b>		<b>12.990,6</b>	
<b>VARIACIONES DEL INTERÉS MINORITARIO</b>		<b>(65,9)</b>	
<b>SALDO DEL PATRIMONIO MÁS INTERÉS MINORITARIO A</b>	<b>30/09/2014</b>	<b>232.060,8</b>	
<b>DETALLE DE VARIACIONES PATRIMONIALES</b>			
	sep-14	dic-13	Variación
<b>VARIACIONES:</b>			
<b>TOTAL INTERÉS MINORITARIO</b>	<b>4.907,6</b>	<b>4.973,5</b>	<b>(65,9)</b>
INTERÉS MINORITARIO SECTOR PRIVADO	3.467,8	3.586,6	(118,9)
INTERÉS MINORITARIO SECTOR PÚBLICO	1.439,8	1.386,9	52,9
<b>PATRIMONIO</b>	<b>227.153,2</b>	<b>214.162,6</b>	<b>12.990,6</b>
HACIENDA PÚBLICA	140.843,6	130.021,2	10.822,3
PATRIMONIO INSTITUCIONAL	65.585,5	61.819,3	3.766,2
RESULTADOS CONSOLIDADOS DEL EJERCICIO	20.724,1	22.322,0	(1.597,9)
<b>TOTAL VARIACIONES</b>	<b>232.060,8</b>	<b>219.136,1</b>	<b>12.924,7</b>
<b>INCREMENTOS:</b>			
<b>TOTAL INTERÉS MINORITARIO</b>	<b>1.439,8</b>	<b>1.386,9</b>	<b>52,9</b>
INTERÉS MINORITARIO SECTOR PÚBLICO	1.439,8	1.386,9	52,9
<b>PATRIMONIO</b>	<b>206.429,1</b>	<b>191.840,5</b>	<b>14.588,5</b>
HACIENDA PÚBLICA	140.843,6	130.021,2	10.822,3
PATRIMONIO INSTITUCIONAL	65.585,5	61.819,3	3.766,2
<b>TOTAL INCREMENTOS</b>	<b>207.868,9</b>	<b>193.227,4</b>	<b>14.641,4</b>
<b>DISMINUCIONES:</b>			
<b>TOTAL INTERÉS MINORITARIO</b>	<b>3.467,8</b>	<b>3.586,6</b>	<b>(118,9)</b>
INTERÉS MINORITARIO SECTOR PRIVADO	3.467,8	3.586,6	(118,9)
<b>PATRIMONIO</b>	<b>20.724,1</b>	<b>22.322,0</b>	<b>(1.597,9)</b>
RESULTADOS CONSOLIDADOS DEL EJERCICIO	20.724,1	22.322,0	(1.597,9)
<b>TOTAL DISMINUCIONES</b>	<b>24.191,9</b>	<b>25.908,7</b>	<b>(1.716,8)</b>

Pedro Luis Bohórquez Ramírez  
CONTADOR GENERAL DE LA NACIÓN

# BALANCE GENERAL CONSOLIDADO

## ACTIVOS

A 30 de septiembre de 2014 los Activos consolidados del Nivel Territorial alcanzan la suma de \$313.408.034,1, registrando un incremento de 4,7% con respecto al 31 de diciembre de 2013. En la siguiente tabla, se presentan los grupos que componen los Activos:

Tabla 1 Grupos del Activo a septiembre de 2014

CONCEPTO	sep-14	% Par	dic-13	% Par	Variación		
					Absoluta	%	
Otros activos	87.786.255,6	28,0	84.454.731,1	28,2	3.331.524,5	3,9	↑
Propiedades, planta y equipo	74.743.411,6	23,8	73.318.827,6	24,5	1.424.584,0	1,9	↑
Bienes de beneficio y uso público e históricos y culturales	48.179.448,2	15,4	49.699.941,2	16,6	(1.520.493,1)	(3,1)	↓
Deudores	44.008.146,9	14,0	40.830.582,1	13,6	3.177.564,7	7,8	↑
Efectivo	38.101.843,3	12,2	32.913.348,5	11,0	5.188.494,8	15,8	↑
Inversiones e instrumentos derivados	16.460.286,1	5,3	14.424.965,2	4,8	2.035.320,9	14,1	↑
Rentas por cobrar	9.006.350,0	2,9	8.007.626,3	2,7	998.723,7	12,5	↑
Inventarios	1.553.636,7	0,5	1.490.416,3	0,5	63.220,4	4,2	↑
Recursos naturales no renovables	40.674,9	0,0	40.510,6	0,0	164,3	0,4	↑
Saldos en operaciones recíprocas en inversiones patrimoniales	(2.218.920,8)	(0,7)	(819.052,9)	(0,3)	(1.399.867,9)	170,9	↓
Saldos de operaciones recíprocas en los activos (cr)	4.253.098,3	1,4	5.017.058,4	1,7	(763.960,1)	(15,2)	↓
<b>TOTAL ACTIVO</b>	<b>313.408.034,1</b>	<b>100,0</b>	<b>299.344.837,7</b>	<b>100,0</b>	<b>14.063.196,4</b>	<b>4,7</b>	<b>↑</b>

Gráfica 1 Otros activos

Principales saldos a septiembre de 2014		
Cuenta	Valor	%
Reserva financiera actuarial	36.303.582,4	41,4
Valorizaciones	35.992.473,1	41,0

Entidad(es)	Valor
Fondo de Prestaciones Económicas, Cesantías y Pensiones	5.197.368,0
Departamento de Antioquia	2.765.966,1
Empresas Municipales de Cali E.I.C.E E.S.P.	929.751,5

  

Entidad(es)	Valor
Empresas Públicas de Medellín	9.781.934,0
E.S.P. Empresa de Energía de Bogotá S.A.	4.319.531,9
E.S.P. Empresa de Acueducto y Alcantarillado de Bogotá	2.635.144,3
Empresas Municipales de Cali E.I.C.E E.S.P.	2.326.179,4

### OTROS ACTIVOS

Con un saldo de \$87.786.255,6, que representa el 28,0%, este grupo es el mayor de los Activos

Gráfica 2 Evolución composición Otros activos 2012 a 2014

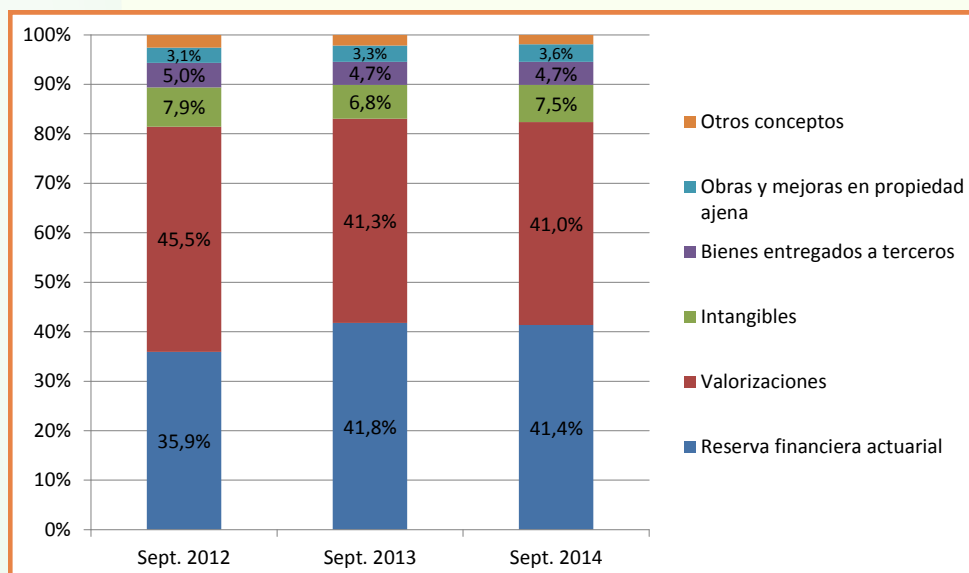

Gráfica 3 Propiedades, planta y equipo

Principales saldos a septiembre de 2014		
Cuenta	Valor	%
Edificaciones	25.707.016,4	34,4
Plantas, ductos y túneles	22.350.983,3	29,9
Redes, líneas y cables	21.030.847,5	28,1
Depreciación acumulada (cr)	37.650.308,1	50,4

Entidad(es)	Valor
Empresas Públicas de Medellín	2.754.365,6
Empresa de Transporte Masivo del Valle de Aburrá Ltda.	1.690.821,2
Bogotá D.C.	1.207.890,6
Medellín	858.953,4

Entidad(es)	Valor
Empresas Públicas de Medellín	5.673.802,2
E.S.P. Transportadora de Gas Internacional S.A.	3.335.306,9
E.S.P. Empresa de Telecomunicaciones de Bogotá S.A.	2.199.356,4
E.S.P. Empresa de Acueducto y Alcantarillado de Bogotá	1.898.922,8
Empresas Municipales de Cali E.I.C.E E.S.P.	1.628.817,3
E.S.P. EPM Telecomunicaciones S.A.	1.276.841,1

Entidad(es)	Valor
Empresas Públicas de Medellín	3.824.132,7
E.S.P. Empresa de Acueducto y Alcantarillado de Bogotá	3.398.358,0
Empresas Municipales de Cali E.I.C.E E.S.P.	2.795.430,4
E.S.P. Empresa de Telecomunicaciones de Bogotá S.A.	1.853.415,9
E.S.P. EPM Telecomunicaciones S.A.	1.742.062,5

Entidad(es)	Valor
Empresas Públicas de Medellín	6.864.088,3
Empresas Municipales de Cali E.I.C.E E.S.P.	4.073.053,6
E.S.P. Empresa de Telecomunicaciones de Bogotá S.A.	3.702.439,2
E.S.P. EPM Telecomunicaciones S.A.	2.639.563,4
Empresa de Transporte Masivo del Valle de Aburrá Ltda.	2.312.356,2
E.S.P. Empresa de Acueducto y Alcantarillado de Bogotá	2.302.006,2

**PROPIEDADES, PLANTA Y EQUIPO**

Este grupo representa el 23,8% del total de los Activos y registra un saldo de \$74.743.411,6.

Gráfica 4 Deudores

**DEUDORES**

Este grupo registró un saldo de \$44.008.146,9 a 30 de septiembre de 2014, saldo que representa el 14,0% del total de los Activos del Nivel Territorial.

Principales saldos a septiembre de 2014		
Cuenta	Valor	%
Ingresos no tributarios	9.766.087,7	22,2
Recursos entregados en administración	8.432.853,6	19,2
Otros deudores	6.210.641,1	14,1
Avances y anticipos entregados	5.079.139,3	11,5

Entidad(es)	Valor
Santiago de Cali	2.291.661,6
Bogotá D.C.	2.044.162,9
Medellín	1.839.710,2

Entidad(es)	Valor
Departamento del Meta	2.433.513,7
Medellín	1.535.968,8

  

Entidad(es)	Valor
E.S.P. Empresa de Energía de Bogotá S.A.	1.282.619,9
Empresas Públicas de Medellín	1.065.565,6

Entidad(es)	Valor
Bogotá D.C.	233.198,4
Departamento del Arauca	232.348,6
Departamento de Cundinamarca	225.940,4
U.A.E. Agencia para la Infraestructura del Meta - AIM	205.481,6
Medellín	188.476,9

Gráfica 5 Principales variaciones - Deudores

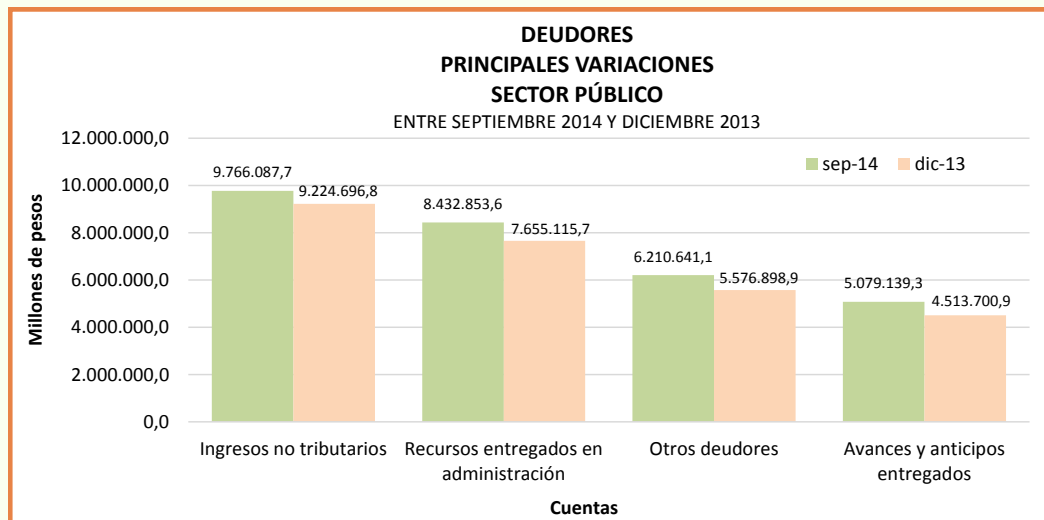

Este grupo aumentó \$3.177.564,7 (7,8%) con respecto a diciembre de 2013. Se presentan a continuación, las cuentas donde se reportan las mayores variaciones de este grupo:

Tabla 2 Entidades que reportan las mayores variaciones en el Efectivo a septiembre de 2014 vs. diciembre de 2013

GRUPO/Cuenta	sep-14	dic-13	Var Abs.
<b>EFFECTIVO</b>			
<b>Depósitos en instituciones financieras</b>	<b>37.576.517,9</b>	<b>32.705.713,6</b>	<b>4.870.804,3</b>
Bogotá D.C.	2.415.545,4	1.941.858,5	473.686,9
Empresas Públicas de Medellín	759.044,5	301.598,7	457.445,8
E.S.P. Empresa de Acueducto y Alcantarillado de Bogotá	549.646,6	194.814,3	354.832,3
Medellín	996.897,3	684.880,0	312.017,3
Cartagena de Indias, Distrito Turístico y Cultural	300.402,1	58.818,9	241.583,2

**EFFECTIVO**

Con un aumento de \$5.188.494,8 o 15,8% con respecto a diciembre de 2013, es el grupo que más varió de los Activos.

**INVERSIONES E INSTRUMENTOS DERIVADOS**

Con un aumento de \$2.035.320,9 (14,1%), es el segundo grupo que más incrementó su valor con respecto a diciembre de 2013.

Tabla 3 Entidades que reportan las mayores variaciones en las Inversiones e instrumentos derivados a septiembre de 2014 vs. diciembre de 2013

GRUPO/Cuenta	sep-14	dic-13	Var Abs.
<b>INVERSIONES E INSTRUMENTOS DERIVADOS</b>			
<b>Inversiones administración de liquidez en títulos de deuda</b>	<b>7.736.640,1</b>	<b>6.292.981,5</b>	<b>1.443.658,6</b>
Empresas Públicas de Medellín	1.461.912,4	708.086,7	753.825,7
Bogotá D.C.	2.886.850,6	2.372.090,9	514.759,7
<b>Inversiones patrimoniales en entidades controladas</b>	<b>3.512.431,6</b>	<b>3.084.315,2</b>	<b>428.116,4</b>
Bogotá D.C.	11.118.036,6	10.574.833,8	543.202,8
E.S.P. Empresa de Energía de Bogotá S.A.	4.024.607,9	3.561.135,0	463.472,9
E.S.P. EPM Telecomunicaciones S.A.	829.883,8	421.737,9	408.145,9
EPM Inversiones S.A.	1.169.824,9	1.272.065,4	(102.240,5)

## PASIVOS

A 30 de septiembre de 2014 los Pasivos consolidados del Nivel Territorial alcanzan la suma de \$81.347.251,5 y presentaron un incremento de 1,4% con respecto al 31 de diciembre de 2013. En la siguiente tabla, se muestran los grupos que componen los Pasivos:

Tabla 4 Grupos de cuenta del Pasivo a septiembre de 2014

CONCEPTO	sep-14	% Par	dic-13	% Par	Variación	
					Absoluta	%
Pasivos estimados	32.333.741,6	39,7	30.784.616,5	38,4	1.549.125,2	5,0 ↑
Operaciones de crédito público y financiamiento con banca central	21.144.305,2	26,0	19.910.846,1	24,8	1.233.459,0	6,2 ↑
Cuentas por pagar	15.794.815,7	19,4	17.192.223,4	21,4	(1.397.407,7)	(8,1) ↓
Operaciones de financiamiento e instrumentos derivados	8.170.205,4	10,0	7.915.224,2	9,9	254.981,2	3,2 ↑
Otros pasivos	6.027.508,2	7,4	5.802.580,3	7,2	224.927,9	3,9 ↑
Obligaciones laborales y de seguridad social integral	3.216.616,4	4,0	3.619.255,7	4,5	(402.639,3)	(11,1) ↓
Operaciones de banca central e instituciones financieras	263.026,6	0,3	389.670,8	0,5	(126.644,2)	(32,5) ↓
Otros bonos y títulos emitidos	87.135,2	0,1	118.344,0	0,1	(31.208,8)	(26,4) ↓
Saldos de operaciones recíprocas en los pasivos (db)	5.690.102,8	7,0	5.524.025,1	6,9	166.077,7	3,0 ↑
<b>TOTAL PASIVO</b>	<b>81.347.251,5</b>	<b>100,0</b>	<b>80.208.735,9</b>	<b>100,0</b>	<b>1.138.515,6</b>	<b>1,4</b> ↑

Gráfica 6 Pasivos estimados

Principales saldos a septiembre de 2014		
Cuenta	Valor	%
Provisión para pensiones	21.965.221,8	67,9

Entidad(es)	Valor
E.S.P. Empresa de Acueducto y Alcantarillado de Bogotá	2.151.804,7
Medellín	1.084.019,4
Empresas Municipales de Cali E.I.C.E. E.S.P.	1.026.689,2
Santiago de Cali	979.115,4
Barranquilla, Distrito Especial, Industrial y Portuario	842.211,2
Departamento del Meta	721.749,1
Fondo de Prestaciones Económicas, Cesantías y Pensiones	686.825,4
Cartagena de Indias, Distrito Turístico y Cultural	623.500,0

### PASIVOS ESTIMADOS

Corresponde al grupo con mayor saldo dentro del total de los Pasivos con \$32.333.741,6 y constituye el 39,7% de los mismos. La Provisión para pensiones es la cuenta más representativa.

### OPERACIONES DE CRÉDITO PÚBLICO Y FINANCIAMIENTO CON BANCA CENTRAL

A septiembre 30 de 2014, este grupo suma \$21.144.305,2, cifra que equivale al 26,0% de los Pasivos del Nivel Territorial; las operaciones de crédito público de largo plazo, tanto internas como externas, representan el 96,4% del total de este tipo de operaciones, entre tanto las de corto plazo representan el 3,6%.



## PATRIMONIO

Corresponde a los bienes y derechos que registra la entidad contable pública, una vez deducidas las obligaciones, para el cumplimiento de las funciones de cometido estatal.

Tabla 5 Grupos del Patrimonio a septiembre de 2014

CONCEPTO	sep-14	% Par	dic-13	% Par	Variación		
					Absoluta	%	
Hacienda pública	140.843.565,3	62,0	130.021.234,0	60,7	10.822.331,3	8,3	↑
Patrimonio institucional	65.585.497,8	28,9	61.819.308,2	28,9	3.766.189,6	6,1	↑
Resultados consolidados del ejercicio	20.724.125,7	9,1	22.322.037,4	10,4	(1.597.911,7)	(7,2)	↓
<b>TOTAL PATRIMONIO</b>	<b>227.153.188,8</b>	<b>100,0</b>	<b>214.162.579,6</b>	<b>100,0</b>	<b>12.990.609,2</b>	<b>6,1</b>	<b>↑</b>

## INTERÉS MINORITARIO

Para este corte, los derechos patrimoniales a favor del sector privado, por concepto de la participación patrimonial que poseen en las empresas públicas, es de \$1.439.832,2.

## ESTADO DE ACTIVIDAD FINANCIERA, ECONÓMICA, SOCIAL Y AMBIENTAL

A 30 de septiembre de 2014, las entidades que conforman el consolidado del Nivel Territorial, registran un superávit por \$20.724.125,7, mostrando una disminución de \$1.342.121,1 (6,1%), frente al mismo periodo de 2013.

Tabla 6 Estado de Actividad Financiera, Económica, Social y Ambiental a septiembre de 2014

		sep-14	sep-13	Variación		
				Absoluta	%	
<b>INGRESOS</b>	Transferencias	31.999.834,4	31.932.802,5	67.031,9	0,2	↑
	Venta de servicios	23.394.187,1	22.099.924,0	1.294.263,2	5,9	↑
	Ingresos fiscales	21.659.676,8	20.245.668,6	1.414.008,2	7,0	↑
	Otros ingresos	10.429.456,9	8.731.383,0	1.698.073,9	19,4	↑
	Venta de bienes	563.223,4	520.303,8	42.919,6	8,2	↑
	Operaciones interinstitucionales	399.497,9	486.419,4	(86.921,5)	(17,9)	↓
	Administración del sistema general de pensiones	22.213,1	11.944,3	10.268,8	86,0	↑
	Ajustes por inflación	79,2	79,2	0,0	0,0	↑
	Saldos de operaciones recíprocas en los ingresos (db)	2.816.754,2	2.268.202,8	548.551,4	24,2	↑
		<b>85.651.414,6</b>	<b>81.760.322,1</b>	<b>3.891.092,6</b>	<b>4,8</b>	<b>↑</b>
<b>GASTOS</b>	Gasto público social	25.008.915,2	22.942.171,4	2.066.743,8	9,0	↑
	De administración	12.622.537,5	12.260.300,0	362.237,5	3,0	↑
	Otros gastos	5.023.370,2	4.477.302,4	546.067,8	12,2	↑
	De operación	2.856.574,5	1.979.331,3	877.243,2	44,3	↑
	Provisiones, depreciaciones y amortizaciones	2.526.533,1	2.265.766,8	260.766,3	11,5	↑
	Transferencias	729.785,4	831.942,2	(102.156,7)	(12,3)	↓
	Operaciones interinstitucionales	275.651,4	255.710,8	19.940,6	7,8	↑
	Participación del interés minoritario en los resultados	299.452,7	278.659,4	20.793,3	7,5	↑
	Saldos de operaciones recíprocas en los gastos (cr)	3.721.336,3	3.102.420,4	618.915,9	19,9	↑
		<b>45.621.483,8</b>	<b>42.188.764,0</b>	<b>3.432.719,8</b>	<b>8,1</b>	<b>↑</b>
<b>COSTOS DE VENTAS Y OPERACIÓN</b>	Costo de ventas de servicios	17.167.688,9	16.409.834,5	757.854,3	4,6	↑
	Costo de operación de servicios	1.804.133,0	785.705,0	1.018.428,0	129,6	↑
	Costo de ventas de bienes	333.983,3	309.771,7	24.211,6	7,8	↑
	<b>19.305.805,2</b>	<b>17.505.311,3</b>	<b>1.800.493,9</b>	<b>10,3</b>	<b>↑</b>	
<b>RESULTADO CONSOLIDADO</b>		<b>20.724.125,7</b>	<b>22.066.246,8</b>	<b>(1.342.121,1)</b>	<b>(6,1)</b>	<b>↓</b>

## INGRESOS

Los recursos generados por las entidades públicas para el corte de septiembre de 2014, fueron \$85.651.414,6, lo que representa un aumento de 4,8%, comparado con los causados en el año 2013.

### INGRESOS FISCALES

A 30 de septiembre de 2014, los Ingresos fiscales aumentaron \$1.414.008,2, es decir 7,0% comparados con el mismo periodo de 2013; la siguiente gráfica muestra su composición:

**Gráfica 7 Composición de los Ingresos fiscales a septiembre de 2014**

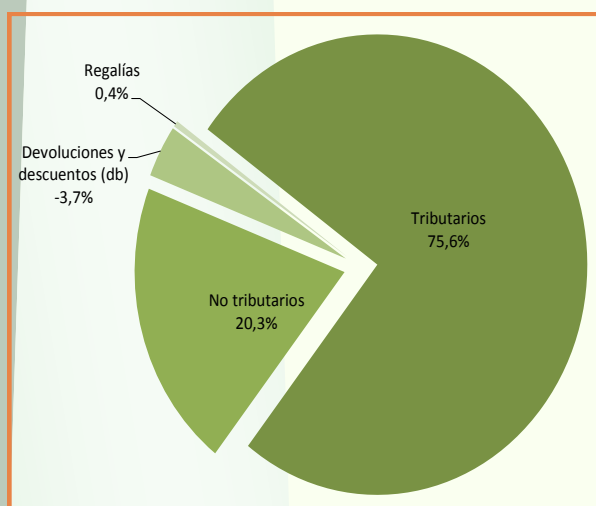

**Tabla 7 Composición de los Ingresos tributarios a septiembre de 2014**

INGRESOS TRIBUTARIOS DEL 1 DE ENERO AL 30 DE SEPTIEMBRE						
Millones de pesos						
CONCEPTO	sep-14		sep-13		Variación	
	VALOR	% PAR	VALOR	% PAR	Abs.	%
Impuesto predial unificado	5.804.167,7	32,8	4.829.709,5	29,6	974.458,2	20,2
Impuesto de industria y comercio	5.373.046,0	30,4	5.003.980,2	30,6	369.065,8	7,4
Impuesto al consumo de cerveza	1.193.553,0	6,8	1.221.365,7	7,5	(27.812,8)	(2,3)
Sobretasa a la gasolina	1.092.475,8	6,2	1.090.703,7	6,7	1.772,1	0,2
Impuesto sobre vehículos automotores	1.007.704,9	5,7	1.046.783,6	6,4	(39.078,7)	(3,7)
Impuesto de registro	570.933,3	3,2	665.525,3	4,1	(94.592,0)	(14,2)
Impuesto sobre el servicio de alumbrado público	411.729,7	2,3	279.077,6	1,7	132.652,1	47,5
Impuesto de delineación urbana, estudios y aprobación de planos	293.784,5	1,7	256.157,7	1,6	37.626,8	14,7
Otros impuestos	1.923.293,4	10,9	1.947.525,0	11,9	(24.231,6)	(1,2)
<b>TOTAL</b>	<b>17.670.688,2</b>	<b>100,0</b>	<b>16.340.828,3</b>	<b>100,0</b>	<b>1.329.860,0</b>	<b>8,1</b>

**Gráfica 8 Evolución de los Ingresos tributarios a septiembre de 2014**

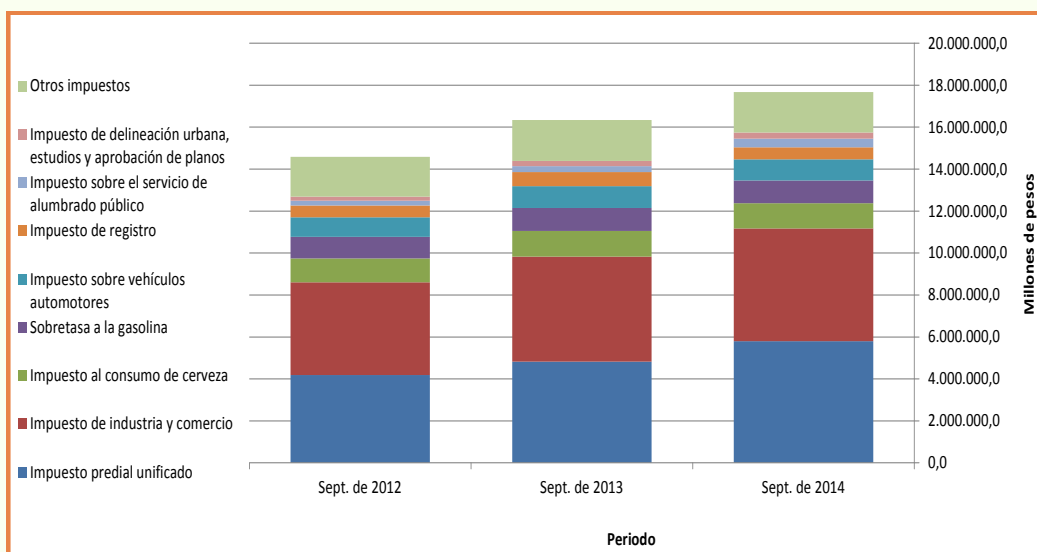

El impuesto sobre la renta y complementarios y el Impuesto al valor agregado – IVA han representado, en promedio, desde septiembre de 2012, el 60,8% del total de los Ingresos tributarios de las entidades del Nivel Territorial.



Gráfica 9 Ingresos por transferencias

Principales saldos a septiembre de 2014		
Cuenta	Valor	%
Sistema general de participaciones	19.443.861,8	60,8
Otras transferencias	4.582.938,8	14,3
Sistema general de seguridad social en salud	4.165.023,8	13,0
Sistema general de regalías	3.808.010,0	11,9

Entidad(es)	Valor
Bogotá D.C.	1.268.093,2
Departamento de Antioquia	827.320,9
Medellín	608.026,1
Santiago de Cali	486.308,8
Departamento del Cauca	438.429,0
Departamento de Cundinamarca	429.571,6

Entidad(es)	Valor
Fondo de Prestaciones Económicas, Cesantías y Pensiones	439.150,1
Empresa de Transporte del Tercer Milenio Transmilenio S.A.	437.097,0
Departamento de Antioquia	264.622,4
Universidad de Antioquia	213.027,3

Entidad(es)	Valor
Fondo Financiero Distrital de Salud	330.646,4
Santiago de Cali	196.581,6
Barranquilla, Distrito Especial, Industrial y Portuario	182.769,8

Entidad(es)	Valor
Departamento del Meta	425.650,7
Departamento del Cauca	284.545,0
Departamento de Antioquia	181.801,8
Departamento del Tolima	173.501,0
Departamento de Córdoba	137.011,1
Departamento de Sucre	133.218,5
Departamento del Cesar	116.317,8
Departamento del Huila	105.247,6
Departamento de La Guajira	90.364,4
Departamento de Bolívar	79.386,8

**INGRESOS POR TRANSFERENCIAS**

Los Ingresos por transferencias suman \$31.999.834,4 a 30 de septiembre de 2014, 37,4% del total de los Ingresos. Los ingresos por Transferencias aumentaron \$67.031,9 (0,2%).

Gráfica 10 Venta de servicios

Principales saldos a septiembre de 2014		
Cuenta	Valor	%
Servicio de energía	6.255.917,5	26,7
Servicios de salud	5.670.482,6	24,2
Servicio de telecomunicaciones	2.750.802,6	11,8
Administración del sistema de seguridad social en salud	1.987.074,3	8,5

Entidad(es)	Valor
Empresas Públicas de Medellín	3.322.971,9
Intercolombia S.A. E.S.P.	750.130,0

Entidad(es)	Valor
E.S.E. Hospital General de Medellín	149.819,1
E.S.E. Metrosalud	147.834,6
E.S.E. Hospital Universitario La Samaritana	135.936,4
Hospital Universitario del Valle Evaristo García E.S.E.	132.732,3
E.S.E. Hospital Departamental Hernando Moncaleano Perdomo - Neiva	113.281,0

Entidad(es)	Valor
E.S.P. EPM Telecomunicaciones S.A.	1.207.482,7
E.S.P. Empresa de Telecomunicaciones de Bogotá S.A.	969.947,3

Entidad(es)	Valor
E.P.S. Alianza Medellín Antioquia S.A.S.	854.271,8
E.P.S.-S Capital Salud S.A.S.	557.358,1
E.P.S. Convida	171.425,8

**VENTA DE SERVICIOS**

Este grupo, a septiembre de 2014, asciende a \$23.394.187,1, cifra que equivale al 27,3% de los Ingresos del Nivel Territorial.

## GASTOS

Las erogaciones o salidas de dinero de las entidades públicas para el corte de septiembre de 2014, ascienden a \$45.621.483,8, lo que representa un aumento de 8,1%, comparado con los causados en el mismo periodo del año 2013.

### GASTOS PÚBLICO SOCIAL

A septiembre de 2014 este grupo muestra un saldo de \$25.008.915,2, monto que representa el 54,8% del total de los gastos del Nivel Territorial.

Gráfica 11 Composición del Gasto público social de septiembre de 2014

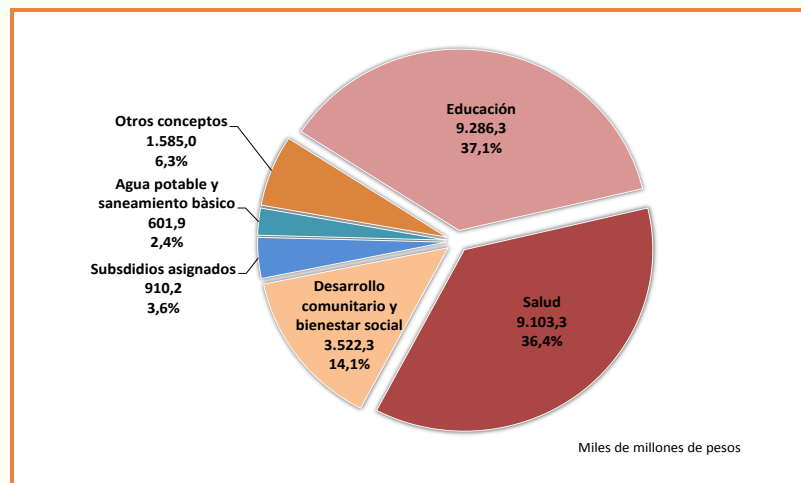

Gráfica 12 Gasto público social

Principales saldos a septiembre de 2014		
<b>Cuenta</b>	<b>Valor</b>	<b>%</b>
Educación	9.286.284,7	37,1
<b>Cuenta</b>	<b>Valor</b>	<b>%</b>
Salud	9.103.275,3	36,4
<b>Cuenta</b>	<b>Valor</b>	<b>%</b>
Desarrollo comunitario y bienestar social	3.522.336,8	14,1

Entidad(es)	Valor
Departamento de Córdoba	528.701,3
Departamento de Antioquia	527.884,8
Bogotá D.C.	379.879,4
Santiago de Cali	369.601,8
Barranquilla, Distrito Especial, Industrial y Portuario	309.899,3

Entidad(es)	Valor
Fondo Financiero Distrital de Salud	1.224.969,8
Departamento de Antioquia	367.504,1
Santiago de Cali	360.566,2
Medellín	350.747,4
Barranquilla, Distrito Especial, Industrial y Portuario	301.214,3

Entidad(es)	Valor
Bogotá D.C.	718.009,4
Medellín	225.619,6

**Tabla 8 Entidades que reportan las mayores variaciones en el Gasto público social a septiembre de 2014 vs. septiembre de 2013**

GRUPO/Cuenta	sep-14	sep-13	Var Abs.
<b>GASTO PÚBLICO SOCIAL</b>			
<b>Desarrollo comunitario y bienestar social</b>	<b>3.522.336,8</b>	<b>2.564.145,3</b>	<b>958.191,5</b>
Bogotá D.C.	718.009,4	494.597,5	223.411,9
Departamento de Antioquia	82.899,9	20.894,2	62.005,7
<b>Educación</b>	<b>9.286.284,7</b>	<b>8.757.135,5</b>	<b>529.149,2</b>
Departamento de Córdoba	528.701,3	256.729,7	271.971,6
Departamento de Bolívar	306.478,0	152.967,1	153.510,9
<b>Salud</b>	<b>9.103.275,3</b>	<b>8.627.264,4</b>	<b>476.010,9</b>
Fondo Financiero Distrital de Salud	1.224.969,8	1.028.738,0	196.231,8
Departamento de Antioquia	367.504,1	276.426,7	91.077,4

El Gasto público social aumentó \$2.066.743,8 o 9,0 % con respecto a septiembre de 2013.

En la siguiente tabla se presentan las cuentas en donde se reportaron las mayores variaciones:

**Gráfica 13 Otras transferencias a septiembre de 2014**

Principales saldos a septiembre de 2014		
Subcuenta	Valor	%
Para proyectos de inversión	210.693,4	30,7
Otras transferencias	174.982,4	25,5
Para gastos de funcionamiento	128.925,7	18,8
Para pago pensiones y/o cesantías	92.324,7	13,5

Entidad(es)	Valor
Bogotá D.C.	368.538,0
Medellín	338.394,3

Entidad(es)	Valor
Medellín	46.438,0
Bucaramanga	40.324,3
Departamento del Archipiélago de San Andrés, Providencia y Santa Catalina	21.299,6
Departamento de Bolívar	20.626,6

Entidad(es)	Valor
Departamento de Antioquia	28.342,8
Medellín	26.335,4
Barranquilla, Distrito Especial, Industrial y Portuario	22.310,9

Entidad(es)	Valor
Bogotá D.C.	32.457,3
Departamento de Magdalena	24.940,8
Departamento de Caldas	16.557,3

**GASTOS POR TRANSFERENCIAS**

La cuenta con mayor valor dentro de los Gastos por transferencias es Otras transferencias. Este concepto representa el 93,9% del grupo con un valor de \$685.487,4. Las subcuentas donde se reportan los mayores saldos son las siguientes:

## COSTOS

Las erogaciones y cargos asociados con la adquisición o producción de bienes y la prestación de servicios vendidos para el corte de septiembre de 2014, ascienden a \$19.305.805,2, lo que representa un aumento de 10,3%, comparado con los causados en el mismo periodo del año 2013.

### COSTO DE VENTAS DE SERVICIOS

Este grupo registró un saldo de \$17.167.688,9 a 30 de septiembre de 2014, saldo que representa el 88,9% del total de los Costos del Nivel Territorial.

**Gráfica 14 Costo de ventas de servicios**

Principales saldos a septiembre de 2014		
Cuenta	Valor	%
Servicios públicos	8.213.075,0	47,8
Servicios de salud	4.583.270,7	26,7
Servicios educativos	2.964.851,3	17,3

Entidad(es)	Valor
Empresas Públicas de Medellín	2.253.891,3
E.S.P EPM Telecomunicaciones S.A.	1.400.009,7
Empresas Municipales de Cali E.I.C.E. E.S.P.	945.789,6
E.S.P. Empresa de Telecomunicaciones de Bogotá S.A.	678.741,0
E.S.P. Empresa de Acueducto y Alcantarillado de Bogotá	650.717,9

Entidad(es)	Valor
E.S.E. Metrosalud	139.180,8
Hospital Universitario del Valle Evaristo García E.S.E.	109.010,5
E.S.E. Hospital General de Medellín	107.710,0
E.S.E. Hospital Universitario La Samaritana	104.865,0

Entidad(es)	Valor
Bogotá D.C.	871.062,2
Medellín	523.797,2
Departamento de Cundinamarca	286.976,0
Universidad de Antioquia	269.685,8
Departamento de Norte de Santander	156.124,6

### SUBCONTADURÍA DE CONSOLIDACIÓN DE LA INFORMACIÓN

Álvaro E. Herrera Guayara  
Subcontador

### GIT PROCESAMIENTO Y ANÁLISIS DE PRODUCTOS

Ana Cecilia Rodríguez Casas  
Coordinadora

#### Equipo de Análisis – GIT PAP

Nubia Stella Porras  
Juliana Olaya López  
Ana M. Jurado Pérez  
Edilberto Herrera Huérfano  
Mauricio Posada Villada

#### Diseño informe

Ana Cecilia Rodríguez Casas  
Juliana Olaya López  
Mauricio Posada Villada

#### Revisión y corrección de textos

Álvaro Enrique Herrera Guayara  
Ana Cecilia Rodríguez Casas

#### Diagramación

Julio Andrés Cortés Montano