

## Presentación

El presente informe contiene las cifras que sustentan la Situación Financiera y de Resultados Consolidada de 3.395 entidades del sector público colombiano, a 30 de septiembre de 2014.

El proceso de consolidación se efectúa agregando la información reportada por las entidades, eliminando las operaciones recíprocas entre ellas y calculando el interés minoritario y la distribución en los resultados que pertenecen a los privados, de acuerdo con la participación que estos tienen en empresas nacionales o territoriales.

Este documento compara la situación financiera del corte de septiembre 2014 frente al corte de diciembre 2013, en tanto que para el Estado de Actividad Financiera, Económica, Social y Ambiental, las cifras se contrastan con las del periodo septiembre 2013.

Las cifras se presentan en miles de millones de pesos (MM).

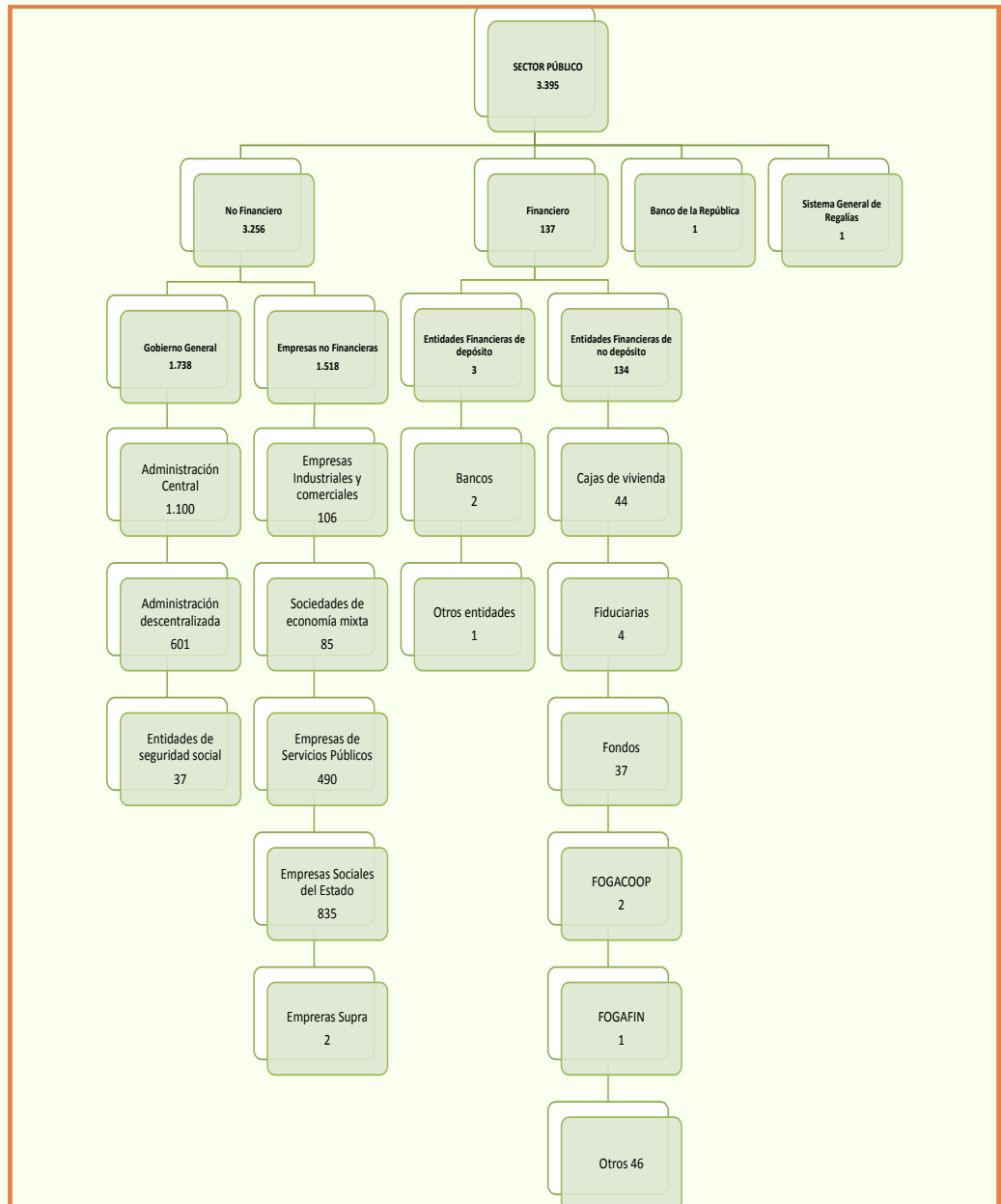

Gráfica 1 Entidades consolidadas a septiembre de 2014

### COBERTURA

El universo de entidades que conforma el Sector público a septiembre de 2014 es de 3.806 entidades, de las cuales 3.395 se consolidaron, es decir, el 89,2%. Como se puede apreciar, las entidades contables públicas consolidadas, están distribuidas así: No financieras 95,9%, de las cuales el 53,4% pertenecen al Gobierno General y el 46,6% son Empresas no Financieras.

REPÚBLICA DE COLOMBIA SECTOR PÚBLICO BALANCE GENERAL CONSOLIDADO A 30-09-2014 (Cifras expresadas en miles de millones de pesos)				
	Sep-14	dic-13	sep-14	dic-13
<b>ACTIVO CORRIENTE:</b>				
<b>ACTIVOS</b>	<b>379.267,1</b>	<b>331.474,4</b>	<b>309.755,9</b>	<b>304.605,9</b>
EFFECTIVO	99.256,0	83.156,2	107.709,4	94.034,3
INVERSIONES E INSTRUMENTOS DERIVADOS	158.065,5	134.863,0	19.072,5	28.510
RENTAS POR COBRAR	17.779,4	14.073,0	7.447,3	7.899,0
DEUDORES	9.1289,9	86.868,8	69.696,5	65.913,4
INVENTARIOS	7.494,6	8.354,4	4.503,2	5.709,3
PROPIEDADES, PLANTA Y EQUIPO	2.51	247,2	8.120,4	8.803,8
BIENES DE USO PÚBLICO E HISTÓRICOS Y CULTURALES	33,7	33,4	38.308,9	4.1245,9
OTROS ACTIVOS	20.058,4	19.182,7	70.745,7	70.154,5
MENOS: SALDOS DE OPERACIONES RECÍPROCAS EN LOS ACTIVOS (CR)	14.925,5	15.304,4	15.848,0	17.665,3
<b>ACTIVO NO CORRIENTE:</b>				
<b>ACTIVOS</b>	<b>593.173,6</b>	<b>568.049,2</b>	<b>478.507,6</b>	<b>427.179,0</b>
INVERSIONES E INSTRUMENTOS DERIVADOS	36.835,2	33.569,2	5.605,0	6.042,1
RENTAS POR COBRAR	3.084,9	3.188,5	286.447,0	242.058,2
DEUDORES	58.208,3	54.101,6	10.491,2	9.354,6
INVENTARIOS	0,1		2.193,0	2.241,4
PROPIEDADES, PLANTA Y EQUIPO	153.242,1	151.360,7	2.812	303,2
BIENES DE USO PÚBLICO E HISTÓRICOS Y CULTURALES	109.577,6	105.863,9	8.295,2	6.844,5
RECURSOS NATURALES NO RENOVABLES	85.945,4	77.045,0	158.903,3	153.083,2
OTROS ACTIVOS	15.1663,9	150.574,8	15.392,5	14.254,2
MENOS: SALDOS DE OPERACIONES RECÍPROCAS EN LOS ACTIVOS (CR)	5.244,2	9.153,7	9.100,7	7.002,5
SALDOS EN OPERACIONES RECÍPROCAS EN INVERSIONES PATRIMONIALES	(39,8)	1499,2		
<b>PASIVO CORRIENTE:</b>				
<b>PASIVOS</b>				
OPERACIONES DE BANCA CENTRAL E INSTITUCIONES FINANCIERAS			107.709,4	94.034,3
OPERACIONES DE CRÉDITO PÚBLICO Y FINANCIAMIENTO CON BANCA CENTRAL			19.072,5	28.510
OPERACIONES DE FINANCIAMIENTO E INSTRUMENTOS DERIVADOS			7.447,3	7.899,0
CUENTAS POR PAGAR			69.696,5	65.913,4
OBLIGACIONES LABORALES Y DE SEGURIDAD SOCIAL INTEGRAL			4.503,2	5.709,3
OTROS BONOS Y TÍTULOS EMITIDOS			8.120,4	8.803,8
PASIVOS ESTIMADOS			38.308,9	4.1245,9
OTROS PASIVOS			70.745,7	70.154,5
MENOS: SALDOS DE OPERACIONES RECÍPROCAS EN LOS PASIVOS (DB)			15.848,0	17.665,3
<b>PASIVO NO CORRIENTE:</b>				
<b>PASIVOS</b>				
OPERACIONES DE BANCA CENTRAL E INSTITUCIONES FINANCIERAS			5.605,0	6.042,1
OPERACIONES DE CRÉDITO PÚBLICO Y FINANCIAMIENTO CON BANCA CENTRAL			286.447,0	242.058,2
OPERACIONES DE FINANCIAMIENTO E INSTRUMENTOS DERIVADOS			10.491,2	9.354,6
CUENTAS POR PAGAR			2.193,0	2.241,4
OBLIGACIONES LABORALES Y DE SEGURIDAD SOCIAL INTEGRAL			2.812	303,2
OTROS BONOS Y TÍTULOS EMITIDOS			8.295,2	6.844,5
PASIVOS ESTIMADOS			158.903,3	153.083,2
OTROS PASIVOS			15.392,5	14.254,2
MENOS: SALDOS DE OPERACIONES RECÍPROCAS EN LOS PASIVOS (DB)			9.100,7	7.002,5
<b>TOTAL PASIVO</b>			<b>788.263,6</b>	<b>731.784,9</b>
<b>INTERÉS MINORITARIO:</b>				
<b>TOTAL INTERÉS MINORITARIO</b>			<b>25.692,8</b>	<b>23.040,5</b>
INTERÉS MINORITARIO SECTOR PRIVADO			25.692,8	23.040,5
<b>PATRIMONIO:</b>				
<b>PATRIMONIO</b>			<b>158.484,3</b>	<b>144.698,2</b>
HACIENDA PÚBLICA			32.981,8	41.202,6
PATRIMONIO INSTITUCIONAL			107.122,3	95.663,5
RESULTADOS CONSOLIDADOS DEL EJERCICIO			19.380,2	7.832,1
<b>TOTAL ACTIVO</b>	<b>972.440,6</b>	<b>899.523,6</b>	<b>972.440,6</b>	<b>899.523,6</b>
<b>CUENTAS DE ORDEN DEUDORAS:</b>				
<b>CUENTAS DE ORDEN ACREEDORAS:</b>				
<b>CUENTAS DE ORDEN DEUDORAS</b>	<b>0,0</b>	<b>0,0</b>	<b>0,0</b>	<b>0,0</b>
DERECHOS CONTINGENTES	480.223,4	47.1316,9	1869.777,0	1846.502,4
DEUDORAS FISCALES	156.661,0	139.023,3	64.472,3	60.824,1
DEUDORAS DE CONTROL	480.012	444.384,6	357.198,7	307.539,3
MENOS: DEUDORAS POR CONTRA (CR)	1.116.895,6	1.054.724,8	2.291.448,0	2.214.865,8
<b>CUENTAS DE ORDEN ACREEDORAS:</b>				
<b>CUENTAS DE ORDEN ACREEDORAS</b>	<b>0,0</b>	<b>0,0</b>	<b>0,0</b>	<b>0,0</b>
RESPONSABILIDADES CONTINGENTES			1.869.777,0	1.846.502,4
ACREEDORAS FISCALES			64.472,3	60.824,1
ACREEDORAS DE CONTROL			357.198,7	307.539,3
MENOS: ACREEDORAS POR CONTRA (DB)			2.291.448,0	2.214.865,8

  
 Pedro Luis Bohórquez Ramírez  
 CONTADOR GENERAL DE LA NACIÓN

REPÚBLICA DE COLOMBIA SECTOR PÚBLICO ESTADO DE ACTIVIDAD FINANCIERA, ECONÓMICA, SOCIAL Y AMBIENTAL CONSOLIDADO POR EL PERIODO DEL 30 DE SEPTIEMBRE DE 2013 AL 30 DE SEPTIEMBRE DE 2014 (Cifras expresadas en miles de millones de pesos)		
	sep-14	sep-13
<b>INGRESOS OPERACIONALES</b>	<b>273.907,9</b>	<b>259.254,7</b>
INGRESOS FISCALES	139.312,0	128.238,4
VENTA DE BIENES	49.020,0	52.310,2
VENTA DE SERVICIOS	45.830,4	42.146,2
TRANSFERENCIAS	6.076,4	5.891,2
ADMINISTRACIÓN DEL SISTEMA GENERAL DE PENSIONES	15.446,4	14.247,2
OPERACIONES INTERINSTITUCIONALES	94,4	77,2
OTROS INGRESOS	37.120,3	33.533,3
MENOS: SALDO POR CONCILIACIÓN EN LOS INGRESOS (DB)	18.992,1	17.189,1
<b>COSTO DE VENTAS Y OPERACIÓN</b>	<b>87.317,1</b>	<b>84.402,0</b>
COSTO DE VENTAS DE BIENES	35.152,9	35.726,7
COSTO DE VENTAS DE SERVICIOS	23.767,9	23.219,1
COSTOS DE OPERACIÓN DE SERVICIOS	28.396,3	25.456,1
<b>GASTOS OPERACIONALES</b>	<b>170.231,4</b>	<b>148.116,2</b>
DE ADMINISTRACIÓN	35.800,4	33.591,4
DE OPERACIÓN	33.238,6	29.060,1
PROVISIONES, DEPRECIACIONES Y AMORTIZACIONES	16.892,7	15.670,6
TRANSFERENCIAS GIRADAS	18.752,3	13.486,7
GASTO PÚBLICO SOCIAL	42.099,1	36.228,5
OPERACIONES INTERINSTITUCIONALES	3,7	11,5
OTROS GASTOS	38.625,4	38.411,3
MENOS: SALDOS POR CONCILIAR EN LOS GASTOS	15.180,8	18.344,0
<b>EXCEDENTE O DÉFICIT OPERACIONAL</b>	<b>16.359,4</b>	<b>26.736,6</b>
<b>INGRESOS NO OPERACIONALES</b>	<b>4.723,1</b>	<b>5.083,4</b>
OTROS INGRESOS	4.723,1	5.083,4
<b>GASTOS NO OPERACIONALES</b>	<b>2.448,5</b>	<b>2.012,4</b>
OTROS GASTOS	2.448,5	2.012,4
<b>EXCEDENTE O DÉFICIT NO OPERACIONAL</b>	<b>2.274,5</b>	<b>3.070,9</b>
<b>EXCEDENTE O DÉFICIT DE ACTIVIDADES ORDINARIAS</b>	<b>18.533,9</b>	<b>29.807,5</b>
<b>PARTIDAS EXTRAORDINARIAS</b>	<b>1.582,6</b>	<b>5.019,0</b>
INGRESOS EXTRAORDINARIOS	5.211,6	5.397,1
GASTOS EXTRAORDINARIOS	3.629,0	378,1
<b>EXCEDENTE O DÉFICIT ANTES DE AJUSTES</b>	<b>20.216,5</b>	<b>34.826,5</b>
<b>EFFECTO NETO POR EXPOSICIÓN A LA INFLACIÓN</b>	<b>(0,1)</b>	<b>(0,1)</b>
AJUSTES POR INFLACIÓN	(0,1)	(0,1)
<b>PARTICIPACIÓN DEL INTERÉS MINORITARIO EN LOS RESULTADOS</b>	<b>1.836,1</b>	<b>1.929,7</b>
SECTOR PRIVADO	1.836,1	1.929,7
SECTOR PÚBLICO		0,0
<b>EXCEDENTE O DÉFICIT DEL EJERCICIO</b>	<b>18.380,2</b>	<b>32.896,6</b>

  
 Pedro Luis Bohórquez Ramírez  
 CONTADOR GENERAL DE LA NACIÓN

REPÚBLICA DE COLOMBIA SECTOR PÚBLICO ESTADO DE CAMBIOS EN EL PATRIMONIO CONSOLIDADO A 30 DE SEPTIEMBRE DE 2014 (Cifras expresadas en miles de millones de pesos)				
	31-12-2013	167.738,7		
<b>SALDO DEL PATRIMONIO MÁS INTERÉS MINORITARIO A</b>	<b>31-12-2013</b>	<b>167.738,7</b>		
<b>VARIACIONES PATRIMONIALES</b>				
<b>VARIACIONES DEL INTERÉS MINORITARIO</b>				<b>2.652,3</b>
<b>SALDO DEL PATRIMONIO MÁS INTERÉS MINORITARIO A</b>	<b>30-09-2014</b>	<b>184.177,1</b>		
<b>DETALLE DE LAS VARIACIONES PATRIMONIALES</b>				
	sep-14	dic-13		Variación
<b>VARIACIONES:</b>				
<b>TOTAL INTERÉS MINORITARIO</b>	<b>25.692,8</b>	<b>23.040,5</b>		<b>2.652,3</b>
INTERÉS MINORITARIO SECTOR PRIVADO	25.692,8	23.040,5		2.652,3
<b>PATRIMONIO</b>	<b>158.484,3</b>	<b>144.698,2</b>		<b>13.786,1</b>
HACIENDA PÚBLICA	32.981,8	41.202,6		(8.220,8)
PATRIMONIO INSTITUCIONAL	107.122,3	95.663,5		11.458,8
RESULTADOS CONSOLIDADOS DEL EJERCICIO	18.380,2	7.832,1		10.548,1
<b>TOTAL VARIACIONES</b>	<b>184.177,1</b>	<b>167.738,7</b>		<b>16.438,4</b>
<b>INCREMENTOS:</b>				
<b>TOTAL INTERÉS MINORITARIO</b>	<b>25.692,8</b>	<b>23.040,5</b>		<b>2.652,3</b>
INTERÉS MINORITARIO SECTOR PRIVADO	25.692,8	23.040,5		2.652,3
<b>PATRIMONIO</b>	<b>125.502,5</b>	<b>103.495,6</b>		<b>22.006,9</b>
PATRIMONIO INSTITUCIONAL	107.122,3	95.663,5		11.458,8
RESULTADOS CONSOLIDADOS DEL EJERCICIO	18.380,2	7.832,1		10.548,1
<b>TOTAL INCREMENTOS</b>	<b>151.195,3</b>	<b>126.536,1</b>		<b>24.659,2</b>
<b>DISMINUCIONES</b>				
<b>PATRIMONIO</b>	<b>32.981,8</b>	<b>41.202,6</b>		<b>(8.220,8)</b>
HACIENDA PÚBLICA	32.981,8	41.202,6		(8.220,8)
<b>TOTAL DISMINUCIONES</b>	<b>32.981,8</b>	<b>41.202,6</b>		<b>(8.220,8)</b>

  
 Pedro Luis Bohórquez Ramírez  
 CONTADOR GENERAL DE LA NACIÓN

# BALANCE GENERAL CONSOLIDADO

## ACTIVOS

A 30 de septiembre de 2014 los Activos consolidados del sector público alcanzan la suma de \$972.440,6 y presentaron un incremento de 8,1% con respecto al 31 de diciembre de 2013. En la siguiente tabla, se presentan los grupos que componen los Activos:

Tabla 1 Grupos del Activo a septiembre de 2014

CONCEPTO	sep-14	% Par	dic-13	% Par	Variación		
					Absoluta	%	
Inversiones e instrumentos derivados	194.900,7	20,0	168.432,3	18,7	26.468,4	15,7	↑
Otros activos	171.622,2	17,6	169.757,5	18,9	1.864,7	1,1	↑
Propiedades, planta y equipo	153.457,2	15,8	151.607,9	16,9	1.849,3	1,2	↑
Deudores	149.498,2	15,4	140.970,4	15,7	8.527,8	6,0	↑
Bienes de beneficio y uso público e históricos y culturales	109.611,3	11,3	105.897,3	11,8	3.714,0	3,5	↑
Efectivo	99.256,0	10,2	83.156,2	9,2	16.099,8	19,4	↑
Recursos naturales no renovables	85.945,4	8,8	77.045,0	8,6	8.900,3	11,6	↑
Rentas por cobrar	20.864,3	2,1	17.261,5	1,9	3.602,8	20,9	↑
Inventarios	7.494,7	0,8	8.354,4	0,9	(859,7)	(10,3)	↓
Saldos en operaciones recíprocas en inversiones patrimoniales	(39,8)	(0,0)	1.499,2	0,2	(1.539,1)	(102,7)	↓
Saldos de operaciones recíprocas en los activos (cr)	20.169,6	2,1	24.458,2	2,7	(4.288,5)	(17,5)	↓
<b>TOTAL ACTIVO</b>	<b>972.440,6</b>	<b>100,0</b>	<b>899.523,6</b>	<b>100,0</b>	<b>72.917,0</b>	<b>8,1</b>	<b>↑</b>

### INVERSIONES E INSTRUMENTOS DERIVADOS

A septiembre 30 de 2014, este grupo suma \$194.900,7, cifra que equivale al 20,0% de los Activos del sector público. En la gráfica 2 se muestran las cuentas con los saldos más representativos de este grupo:

Con un aumento de \$26.468,4 (15,7%), es el grupo que más incrementó su valor con respecto a diciembre de 2013. Se presentan a continuación, las cuentas que revelan las mayores variaciones:

Gráfica 2 Inversiones e instrumentos derivados

Principales saldos a septiembre de 2014			Entidad(es)		Valor
Cuenta	Valor	%			
Inversiones de las reservas internacionales	96.967,5	49,8	Banco de la República		96.967,5
Inversiones administración de liquidez en títulos de deuda	43.510,5	22,3	Fondo de Garantías de Instituciones Financieras		8.939,2
			Positiva Compañía de Seguros S.A.		5.008,4
			Ecopetrol S.A.		3.853,2
			Bogotá		2.886,9
			Tesoro Nacional		2.805,9
Inversiones patrimoniales en entidades controladas	25.314,3	13,0	Ministerio de Hacienda y Crédito Público		78.227,7
			Ecopetrol S.A.		37.132,2
			Bogotá D.C.		11.118,0
Inversiones con fines de política en títulos de deuda	18.172,4	9,3	Banco Agrario de Colombia		8.259,3
			Caja Promotora de Vivienda Militar y de Policía		5.006,4
			U.A.E. Agencia Nacional de Hidrocarburos		1.618,8
			Instituto Colombiano de Bienestar Familiar		1.185,0
			Servicio Nacional de Aprendizaje		960,9

Gráfica 3 Principales Variaciones - Inversiones e instrumentos derivados

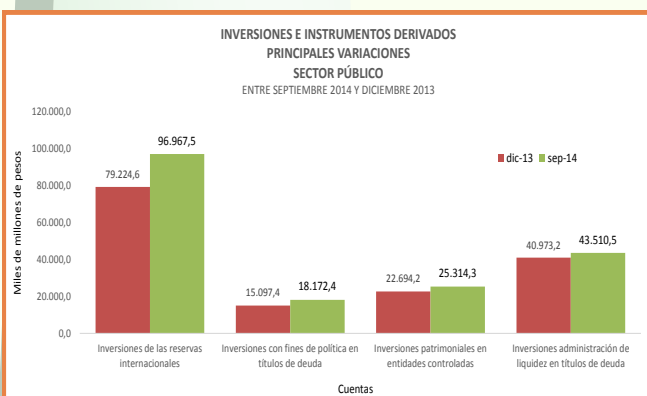

Gráfica 4 Otros activos

Principales saldos a septiembre de 2014		
Cuenta	Valor	%
Valorizaciones	91.229,7	53,2
Reserva financiera actuarial	39.305,4	22,9
Intangibles	13.741,4	8,0
Bienes entregados a terceros	13.469,8	7,8

Entidad(es)	Valor
Ecopetrol S.A.	10.440,4
Empresas Públicas de Medellín	9.781,9
Ministerio de Defensa Nacional	8.444,6
Oleoducto Central S.A.	7.040,9
Cenit Transporte y Logística de Hidrocarburos S.A.S.	6.469,7
E.S.P. Empresa de Energía de Bogotá S.A.	4.319,5
Policia Nacional	3.621,6
E.S.P. Empresa de Acueducto y Alcantarillado de Bogotá	2.635,1

Entidad(es)	Valor
Fondo de Prestaciones Económicas, Cesantías y Pensiones	5.197,4
Departamento de Antioquia	2.766,0
Banco de la República	1.628,0
Empresas Municipales de Cali E.I.C.E E.S.P.	929,8
Santiago de Cali	923,4
Departamento de Santander	911,3
Departamento de Boyacá	845,1

Entidad(es)	Valor
Ecopetrol S.A.	3.613,9
E.S.P. EPM Telecomunicaciones S.A.	1.478,3
E.S.P. Transportadora de Gas Internacional S.A.	1.392,4
E.S.P. Empresa de Telecomunicaciones de Bogotá S.A.	1.035,9
Empresas Públicas de Medellín	791,8

Entidad(es)	Valor
Interconexión Eléctrica S.A.	3.929,4
Parapat - Patrimonio Autónomo de Remanentes de Telecomunicaciones	2.250,1
Agencia Nacional de Infraestructura Barranquilla, Distrito Especial, Industrial y Portuario	898,8
Ministerio de Minas y Energía	463,9

**OTROS ACTIVOS**

Con un saldo de \$171.622,2, que representa el 17,6%, este grupo es el segundo mayor de los Activos. En la gráfica 4 se presentan las cuentas y entidades con mayores valores:

El saldo de este grupo aumentó \$1.864,7 (1,1%) con respecto a diciembre de 2013. Se presentan a continuación, las cuentas donde se reportan las mayores variaciones de este grupo:

Gráfica 5 Principales variaciones - Otros activos

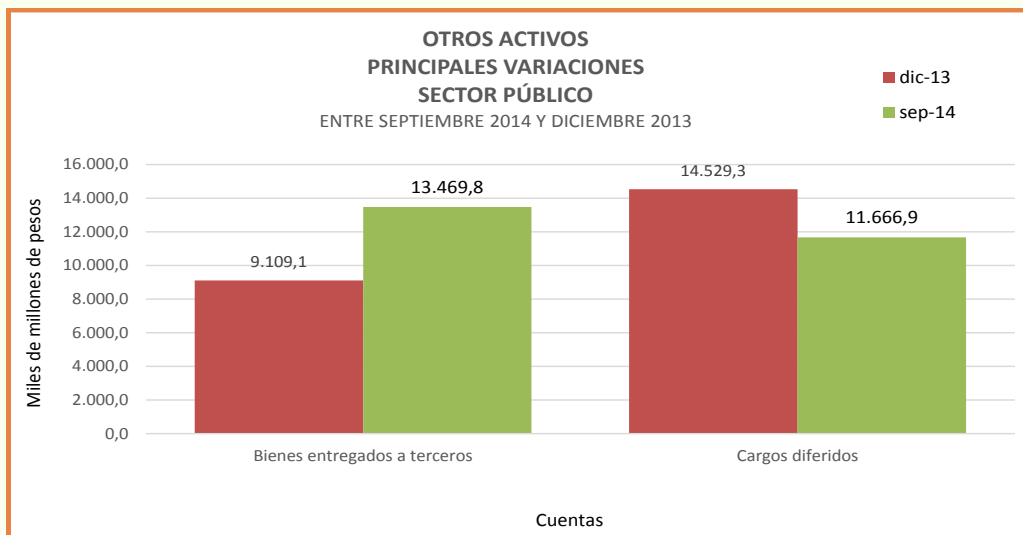



**Tabla 2 Grupos de cuenta del Pasivo a septiembre de 2014**

**PASIVOS**

Corresponde a las obligaciones ciertas y estimadas de las entidades contables públicas, como consecuencia de hechos pasados, de los cuales se derive la salida de recursos, los cuales incorporan un potencial de servicios o beneficios económicos, en desarrollo de funciones de cometido estatal.

CONCEPTO	sep-14	% Par	dic-13	% Par	Variación		
					Absoluta	%	
Operaciones de crédito público y financiamiento con banca central	305.519,5	38,8	270.569,2	37,0	34.950,3	12,9	↑
Pasivos estimados	197.212,2	25,0	194.329,1	26,6	2.883,1	1,5	↑
Operaciones de banca central e instituciones financieras	113.314,4	14,4	100.076,4	13,7	13.238,0	13,2	↑
Otros pasivos	86.138,2	10,9	84.408,7	11,5	1.729,5	2,0	↑
Cuentas por pagar	71.889,4	9,1	68.154,8	9,3	3.734,7	5,5	↑
Operaciones de financiamiento e instrumentos derivados	17.938,5	2,3	17.253,6	2,4	684,9	4,0	↑
Otros bonos y títulos emitidos	16.415,6	2,1	15.648,3	2,1	767,2	4,9	↑
Obligaciones laborales y de seguridad social integral	4.784,4	0,6	6.012,5	0,8	(1.228,2)	(20,4)	↓
Saldos de operaciones recíprocas en los pasivos (db)	24.948,7	3,2	24.667,8	3,4	280,9	1,1	↑
<b>TOTAL PASIVO</b>	<b>788.263,5</b>	<b>100,0</b>	<b>731.784,9</b>	<b>100,0</b>	<b>56.478,6</b>	<b>7,7</b>	<b>↑</b>

**OPERACIONES DE CRÉDITO PÚBLICO Y FINANCIAMIENTO CON BANCA CENTRAL**

A septiembre 30 de 2014, este grupo suma \$305.519,5, cifra que equivale al 38,8% de los Pasivos del sector público; la cuenta más destacada es Operaciones de crédito público internas de largo plazo, saldo explicado por el reporte efectuado por el MHCP – Deuda Pública, en la subcuenta Títulos TES por valor de \$179.627,5.

**Gráfica 8 Pasivos estimados**

Principales saldos a septiembre de 2014		
Cuenta	Valor	%
Provisión para pensiones	114.770,5	58,2

Entidad(es)	Valor
Colpensiones - Fondo de Vejez	47.322,9
Policia Nacional	10.304,6
Parapat - Patrimonio Autónomo de Remanentes de Telecomunicaciones	9.299,7
Ministerio de Defensa Nacional	7.883,7
Colpensiones - Fondo de Sobrevivientes	6.090,8
Colpensiones - Fondo de Invalidez	3.105,4
E.S.P. Empresa de Acueducto y Alcantarillado de Bogotá	2.151,8
Fondo de Pasivo Social de Ferrocarriles Nacionales de Colombia	1.845,3
U.A.E. De Gestión Pensional y Contribuciones Parafiscales de La Protección Social	1.650,5
Banco de La República	1.325,5
Medellín	1.084,0
Empresas Municipales de Cali	1.026,7
E.I.C.E.S.P.	

**PASIVOS ESTIMADOS**

Corresponde al segundo en importancia dentro del total de los Pasivos, con \$197.212,2 y representa el 25,0%. En la gráfica 8 se muestran las entidades que reportaron los mayores saldos de la principal cuenta:

## PATRIMONIO

Corresponde a los bienes y derechos que registra la entidad contable pública, una vez deducidas las obligaciones, para el cumplimiento de las funciones de cometido estatal.

Tabla 3 Grupo del Patrimonio a septiembre de 2014

CONCEPTO	sep-14	% Par	dic-13	% Par	Variación		
					Absoluta	%	
Patrimonio institucional	107.122,3	67,6	95.663,5	66,1	11.458,8	12,0	↑
Hacienda pública	32.981,8	20,8	41.202,6	28,5	(8.220,8)	(20,0)	↓
Resultados consolidados del ejercicio	18.380,2	11,6	7.832,1	5,4	10.548,1	134,7	↑
<b>TOTAL PATRIMONIO</b>	<b>158.484,3</b>	<b>100,0</b>	<b>144.698,2</b>	<b>100,0</b>	<b>13.786,1</b>	<b>9,5</b>	<b>↑</b>

## INTERÉS MINORITARIO

Para este corte, los derechos patrimoniales a favor del sector privado, por concepto de la participación patrimonial que poseen en las empresas públicas, es de \$25.692,8.

## ESTADO DE ACTIVIDAD FINANCIERA, ECONÓMICA, SOCIAL Y AMBIENTAL

A 30 de Septiembre de 2014, las entidades que conforman el consolidado del Sector Público, registran un superávit por \$18.380,2, mostrando una disminución de \$14.516,4 (44,1%), frente al mismo periodo de 2013.

Tabla 4 Estado de Actividad Financiera, Económica, Social y Ambiental a septiembre de 2014

		sep-14	sep-13	Variación		
				Absoluta	%	
<b>INGRESOS</b>	Ingresos fiscales	139.312,0	128.238,4	11.073,6	8,6	↑
	Venta de bienes	49.020,0	52.310,2	(3.290,1)	(6,3)	↓
	Otros ingresos	47.054,9	44.013,8	3.041,2	6,9	↑
	Venta de servicios	45.830,4	42.146,2	3.684,1	8,7	↑
	Administración del sistema general de pensiones	15.446,4	14.247,2	1.199,2	8,4	↑
	Transferencias	6.076,4	5.891,2	185,2	3,1	↑
	Operaciones interinstitucionales	94,4	77,2	17,2	22,3	↑
	Ajustes por inflación	(0,1)	(0,1)	0,0	(11,4)	↓
	Saldos de operaciones recíprocas en los ingresos (db)	18.992,1	17.189,1	1.803,0	10,5	↑
		<b>283.842,4</b>	<b>269.735,0</b>	<b>14.107,4</b>	<b>5,2</b>	<b>↑</b>
<b>GASTOS</b>	Otros gastos	44.703,0	40.801,9	3.901,1	9,6	↑
	Gasto público social	42.099,1	36.228,5	5.870,5	16,2	↑
	De administración	35.800,4	33.591,4	2.209,0	6,6	↑
	De operación	33.238,6	29.060,1	4.178,5	14,4	↑
	Transferencias	18.752,3	13.486,7	5.265,6	39,0	↑
	Provisiones, depreciaciones y amortizaciones	16.892,7	15.670,6	1.222,0	7,8	↑
	Operaciones interinstitucionales	3,7	11,5	(7,8)	(68,1)	↓
	Participación del interés minoritario en los resultados	1.836,1	1.929,7	(93,5)	(4,8)	↓
	Saldos de operaciones recíprocas en los gastos (cr)	15.180,8	18.344,0	(3.163,3)	(17,2)	↓
		<b>178.145,0</b>	<b>152.436,4</b>	<b>25.708,7</b>	<b>16,9</b>	<b>↑</b>
<b>COSTOS DE VENTAS Y OPERACIÓN</b>	Costo de ventas de bienes	35.152,9	35.726,7	(573,8)	(1,6)	↓
	Costo de operación de servicios	28.396,3	25.456,1	2.940,2	11,5	↑
	Costo de ventas de servicios	23.767,9	23.219,1	548,8	2,4	↑
	<b>87.317,1</b>	<b>84.402,0</b>	<b>2.915,2</b>	<b>3,5</b>	<b>↑</b>	
<b>RESULTADO CONSOLIDADO</b>	<b>18.380,2</b>	<b>32.896,6</b>	<b>(14.516,4)</b>	<b>(44,1)</b>	<b>↓</b>	

## INGRESOS

Los recursos generados por las entidades públicas para el corte de septiembre de 2014, fueron \$283.842,4, lo que representa un aumento de 5,2%, comparado con los causados en el año 2013; a continuación, se destacan los grupos de cuentas que explican este saldo.

### INGRESOS FISCALES

A 30 de septiembre de 2014, los Ingresos fiscales aumentaron \$11.073,6, es decir 8,6% comparados con el mismo periodo de 2013; la siguiente gráfica muestra su composición:

**Gráfica 9 Composición de los Ingresos fiscales a septiembre de 2014**

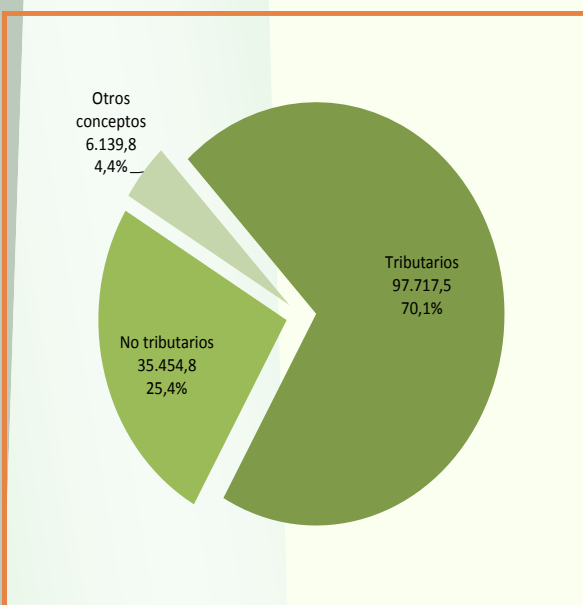

**Tabla 5 Composición de los Ingresos tributarios a septiembre de 2014**

INGRESOS TRIBUTARIOS DEL 1 DE ENERO AL 30 DE SEPTIEMBRE						
Miles de millones de pesos						
CONCEPTO	sep-14		sep-13		Variación	
	VALOR	% PAR	VALOR	% PAR	Abs.	%
Impuesto al valor agregado - IVA	30.553,9	31,3	26.384,3	30,4	4.169,7	15,8
Impuesto sobre la renta y complementarios	28.745,3	29,4	33.734,7	38,8	(4.989,4)	(14,8)
Impuesto sobre la renta para la equidad (CREE)	9.119,8	9,3				
Impuesto predial unificado	5.727,7	5,9	4.765,3	5,5	962,4	20,2
Impuesto de industria y comercio	5.197,8	5,3	4.829,4	5,6	368,4	7,6
Gravamen a los movimientos financieros	4.734,9	4,8	4.263,2	4,9	471,7	11,1
Impuesto sobre aduana y recargos	3.146,7	3,2	3.081,5	3,5	65,2	2,1
Impuesto nacional a la gasolina y el ACPM	2.194,8	2,2	1.997,4	2,3	197,4	9,9
Otros impuestos	8.296,5	8,5	7.817,8	9,0	478,8	6,1
<b>TOTAL</b>	<b>97.717,5</b>	<b>100,0</b>	<b>86.873,5</b>	<b>100,0</b>	<b>10.844,0</b>	<b>12,5</b>

**Gráfica 10 Evolución de los Ingresos tributarios a septiembre de 2014**

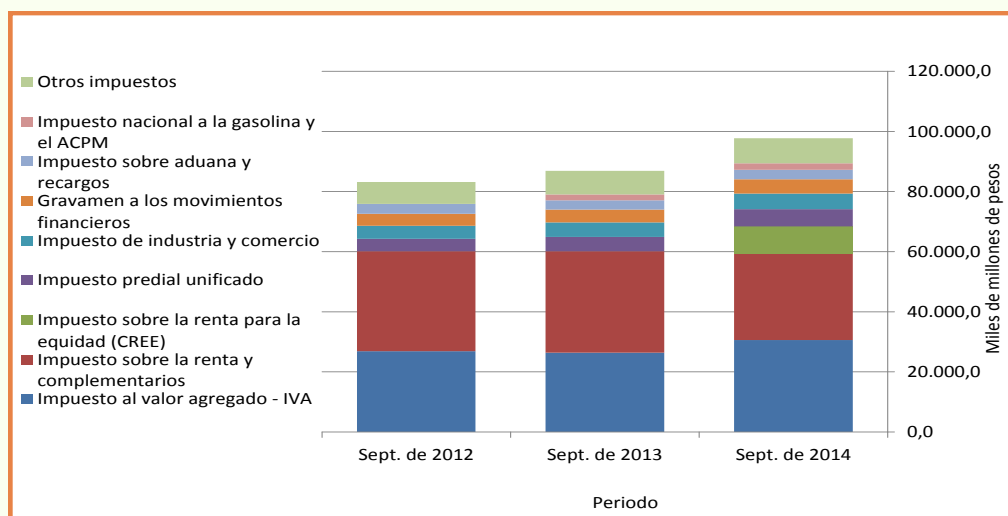

Desde 2014 se recauda el Impuesto sobre la renta para la equidad (CREE) que a septiembre de 2014 representa el 9,3% de los ingresos tributarios. En la siguiente gráfica se muestra la evolución de los ingresos tributarios desde 2012:



### INGRESOS POR TRANSFERENCIAS

Los Ingresos por transferencias suman \$6.076,4 a 30 de septiembre de 2014, estos ingresos se destinan principalmente al pago de pensiones y/o cesantías por valor de \$4.858,5. Las entidades que recibieron los mayores ingresos por transferencias con el objetivo de realizar este tipo de pagos fueron:

Fondo Nacional de Prestaciones Sociales del Magisterio	\$3.771,7
Fondo de Prestaciones Económicas, Cesantías y Pensiones	\$439,2
Departamento de Antioquia	\$207,4
Universidad Nacional de Colombia	\$122,2

### VENTA DE SERVICIOS

Este grupo a septiembre de 2014 asciende a \$45.830,4, cifra que equivale al 16,1% de los Ingresos del sector público. En la siguiente tabla se muestran las cuentas con los saldos más representativos de este grupo:

Gráfica 11 Venta de servicios

Principales saldos a septiembre de 2014		
Cuenta	Valor	%
Servicio de energía	9.130,7	19,9
Servicios de seguros y reaseguros	6.428,4	14,0
Servicios de salud	5.553,2	12,1
Servicios de transporte	5.123,1	11,2
Administración del sistema de seguridad social en salud	4.193,5	9,2
Servicio de telecomunicaciones	2.613,9	5,7
Otros servicios	2.558,8	5,6

Entidad(es)	Valor
Empresas Públicas de Medellín	3.323,0
Isagen S.A.	1.718,6
E.S.P. Generadora y Comercializadora de Energía del Caribe S.A.	1.047,6
Intercolombia S.A.E.S.P	750,1
Empresas Municipales de Cali E.I.C.E E.S.P.	738,8
Electrificadora Santander S.A. -E.S.P.	592,9

Entidad(es)	Valor
Positiva Compañía de Seguros S.A.	5.627,5

Entidad(es)	Valor
E.S.E. Hospital General de Medellín	149,8
E.S.E. Metrosalud	147,8
E.S.E. Hospital Universitario La Samaritana	135,9
Hospital Universitario del Valle Evaristo García E.S.E	132,7
Hospital Militar Central	125,6
E.S.E. Hospital Departamental Hernando Moncaleano Perdomo - Neiva	113,3
E.S.E. Hospital Occidente -Kennedy	103,1
E.S.E. Instituto Nacional de Cancerología	103,0
E.S.E. Hospital Universitario de Santander	94,1
Caja de Previsión Social de Comunicaciones	89,9

Entidad(es)	Valor
Oleoducto Central S.A.	2.029,6
Cenit Transporte y Logística de Hidrocarburos S.A.S.	1.981,0
Oleoducto de Colombia S.A.	285,4
Empresa de Transporte Masivo del Valle de Aburrá Ltda.	235,3
U.A.E. de La Aeronautica Civil	194,0

Entidad(es)	Valor
Caja de Previsión Social de Comunicaciones	1.460,0
Alianza Medellín Antioquia EPS. S.A.S.	854,3
E.P.S.-S Capital Salud S.A.S.	557,4
Policía Nacional	474,4

Entidad(es)	Valor
E.S.P. EPM Telecomunicaciones S.A.	1.207,5
E.S.P. Empresa de Telecomunicaciones de Bogotá S.A.	969,9
EMTELCO	252,6
E.S.P. EDATEL S.A.	136,7

Entidad(es)	Valor
Ecopetrol S.A.	1.243,4
Interconexión Eléctrica S.A.	554,7
Cenit Transporte y Logística de Hidrocarburos S.A.S.	232,9
Corporación de Ciencia y Tecnología Para el Desarrollo de La Industria Naval Marítima y Fluvial	151,2

## GASTOS

Las erogaciones o salidas de dinero de las entidades públicas para el corte de septiembre de 2014, asciende a \$178.145,0, lo que representa un aumento de 16,9%, comparado con los causados en el año 2013; los principales grupos de cuentas que explican este saldo son:

### GASTOS PÚBLICO SOCIAL

A septiembre de 2014 este grupo muestra un saldo de \$42.099,1, monto que representa el 23,6% del total de los gastos del sector público. La siguiente gráfica presenta la composición del Gasto público social:

Gráfica 12 Composición del Gasto público social de septiembre de 2014

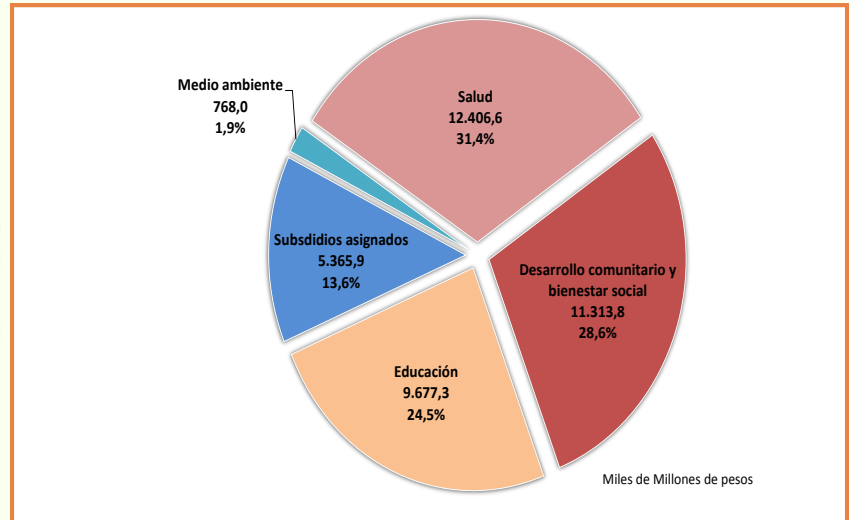

Gráfica 13 Gasto público social

Principales saldos a septiembre de 2014		
Cuenta	Valor	%
Salud	12.406,6	29,5
Desarrollo comunitario y bienestar social	11.313,8	26,9
Educación	9.677,3	23,0

Entidad(es)	Valor
Dirección de Administración de Fondos de La Protección Social	3.442,1
Fondo Financiero Distrital de Salud Departamento de Antioquia	1.225,0
Santiago de Cali	367,5
Medellín	350,7

Entidad(es)	Valor
Instituto Colombiano de Bienestar Familiar	2.982,1
Departamento Administrativo Para La Prosperidad Social	2.010,0
Fondo Nacional de Calamidades	1.152,3
Unidad Para La Atención y Reparación Integral a Las Víctimas Bogotá D.C.	736,5
Fondo Adaptación	718,0
	373,8

Entidad(es)	Valor
Departamento de Córdoba	528,7
Departamento de Antioquia	527,9
Bogotá D.C.	379,9
Santiago de Cali	369,6
Barranquilla, Distrito Especial, Industrial y Portuario	309,9
Departamento de Bolívar	306,5

**Tabla 6 Entidades que reportan las mayores variaciones en el Gasto público social a septiembre de 2014 vs. Septiembre de 2013**

GRUPO/Cuenta	Sep 2014	Sep 2013	Var Abs.
<b>Salud</b>	<b>12.406,6</b>	<b>10.635,8</b>	<b>1.770,8</b>
Dirección de Administración de Fondos de la Protección Social	3.442,1	2.142,0	1.300,1
Fondo Financiero Distrital de Salud	1.225,0	1.028,7	196,2
Ministerio de Salud y Protección Social	97,6	4,8	92,8
<b>Desarrollo comunitario y bienestar social</b>	<b>11.313,8</b>	<b>9.595,6</b>	<b>1.718,2</b>
Departamento Administrativo Para La Prosperidad Social	2.010,0	1.320,3	689,6
Instituto Colombiano de Bienestar Familiar	2.982,1	2.546,4	435,7
Fondo Adaptación	373,8	81,3	292,6
Bogotá D.C.	718,0	494,6	223,4
<b>Subsidios asignados</b>	<b>5.365,9</b>	<b>3.708,8</b>	<b>1.657,1</b>
Fondo Nacional de Vivienda	1.517,9	305,0	1.212,9

El saldo de este grupo se incrementó en \$5.870,5 (16,2%). En la siguiente gráfica se presentan las cuentas en donde se reportaron las mayores variaciones:

**Gráfica 14 Transferencias**

Principales saldos a septiembre de 2014			Entidad(es)		Valor
<b>Cuenta</b>	<b>Valor</b>	<b>%</b>			
Otras transferencias	18.298,5	97,6	Ministerio del Trabajo		11.486,4
			Ministerio de Educación Nacional		5.704,4
<b>Cuenta</b>	<b>Valor</b>	<b>%</b>	Entidad(es)		Valor
Transferencias al sector privado	342,4	1,8	Ministerio de Educación Nacional		81,8
			Ministerio de Agricultura y Desarrollo Rural		58,5
			Fondo Rotatorio del Ministerio de Relaciones Exteriores		50,2
			Ministerio del Interior		41,7
			Ministerio de La Cultura		29,9
<b>Cuenta</b>	<b>Valor</b>	<b>%</b>	Entidad(es)		Valor
Sistema general de participaciones	111,5	0,6	Ministerio de Educación Nacional		11.980,3
			Dirección de Administración de Fondos de la Protección Social		4.756,7

**GASTOS POR TRANSFERENCIAS**

Este grupo asciende a \$18.752,3 a septiembre de 2014, cifra que equivale al 10,5% de los Gastos del sector público.

Los Gastos por transferencias se incrementaron \$5.265,6 (39,0%) en comparación con septiembre de 2013.

**Tabla 7 Entidades que responden por las mayores variaciones en los gastos por Transferencias a septiembre de 2014**

GRUPO/Cuenta	Sep 2014	Sep 2013	Var Abs.
<b>Otras transferencias</b>	<b>18.298,5</b>	<b>12.852,5</b>	<b>5.446,0</b>
Ministerio de Hacienda y Crédito Público	5.617,1	1.232,5	4.384,7
<b>Transferencias al sector privado</b>	<b>342,4</b>	<b>528,0</b>	<b>(185,6)</b>
Ministerio de Educación Nacional	81,8	324,0	(242,2)
Agencia Presidencial de Cooperación Internacional de Colombia	9,6	5,1	4,5
Departamento de Bolívar	6,1	0,9	5,1
Departamento del Meta	8,2	0,2	8,0
Departamento de la Guajira	11,7	3,3	8,5
Fondo Rotatorio del Ministerio de Relaciones Exteriores	50,2	36,2	14,0
Ministerio de Agricultura y Desarrollo Rural	58,5	42,9	15,6

**SUBCONTADURÍA DE CONSOLIDACIÓN DE LA INFORMACIÓN**

Álvaro E. Herrera Guayara  
Subcontador

**GIT PROCESAMIENTO Y ANÁLISIS DE PRODUCTOS**

Ana Cecilia Rodríguez Casas  
Coordinadora

**Equipo de Análisis – GIT PAP**

Nubia Stella Porras  
Juliana Olaya López  
Ana M. Jurado Pérez  
Edilberto Herrera Huérfano  
Mauricio Posada Villada

**Diseño informe**

Ana Cecilia Rodríguez Casas  
Juliana Olaya López  
Mauricio Posada Villada

**Revisión y corrección de textos**

Álvaro Enrique Herrera Guayara  
Ana Cecilia Rodríguez Casas

**Diagramación**

Julio Andrés Cortés Montano



MINHACIENDA



CONTADURÍA  
GENERAL DE LA REPÚBLICA



**TODOS POR UN  
NUEVO PAÍS**  
PAZ EQUIDAD EDUCACIÓN